Protocol en cas de defunció d'un estudiant de la Universitat de Barcelona. (A123-02)

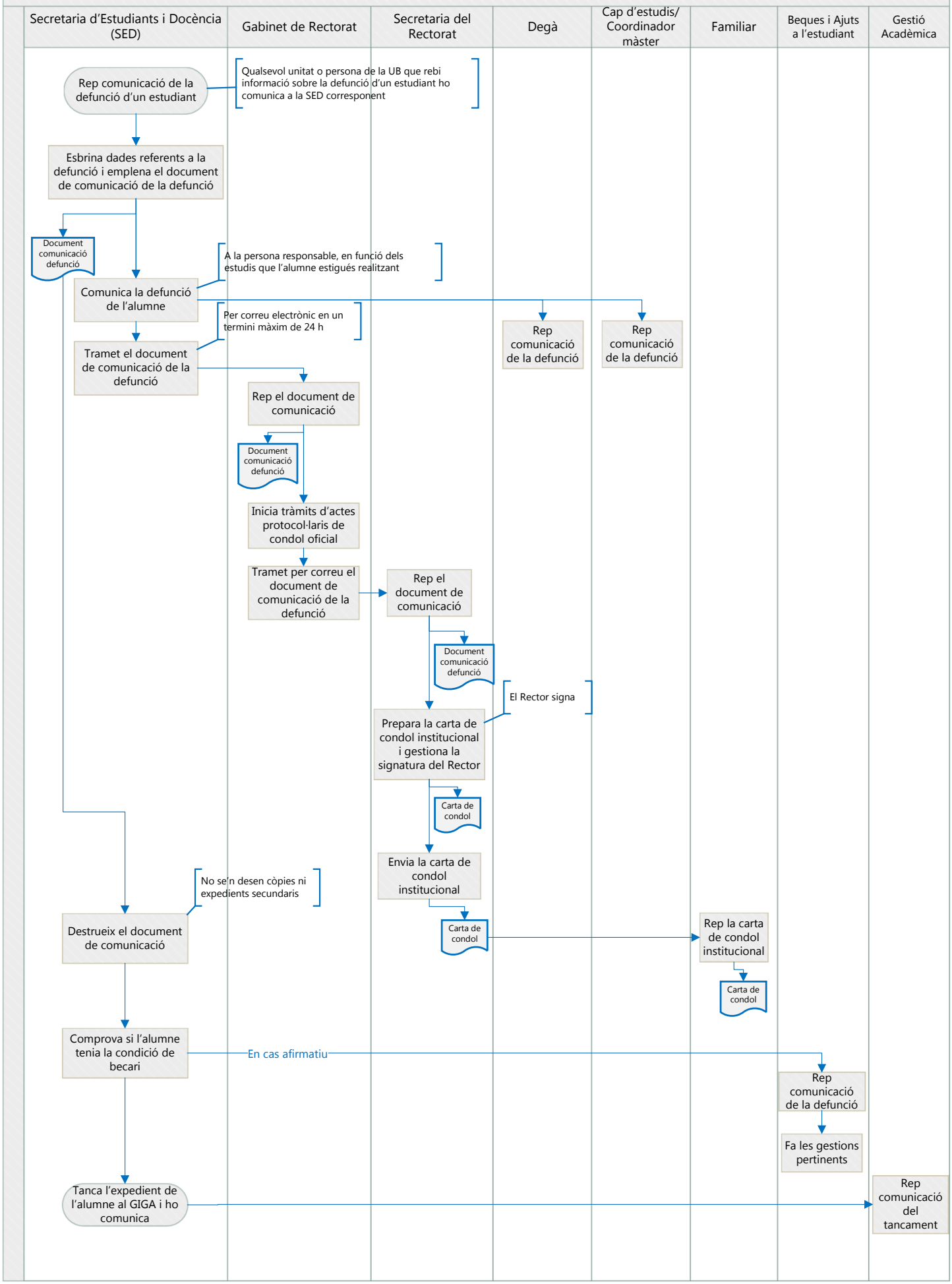

Servei d'Organització i Qualitat
Maig 2019