Resolució d'incidències de les factures introduïdes al SAP (A252-02)

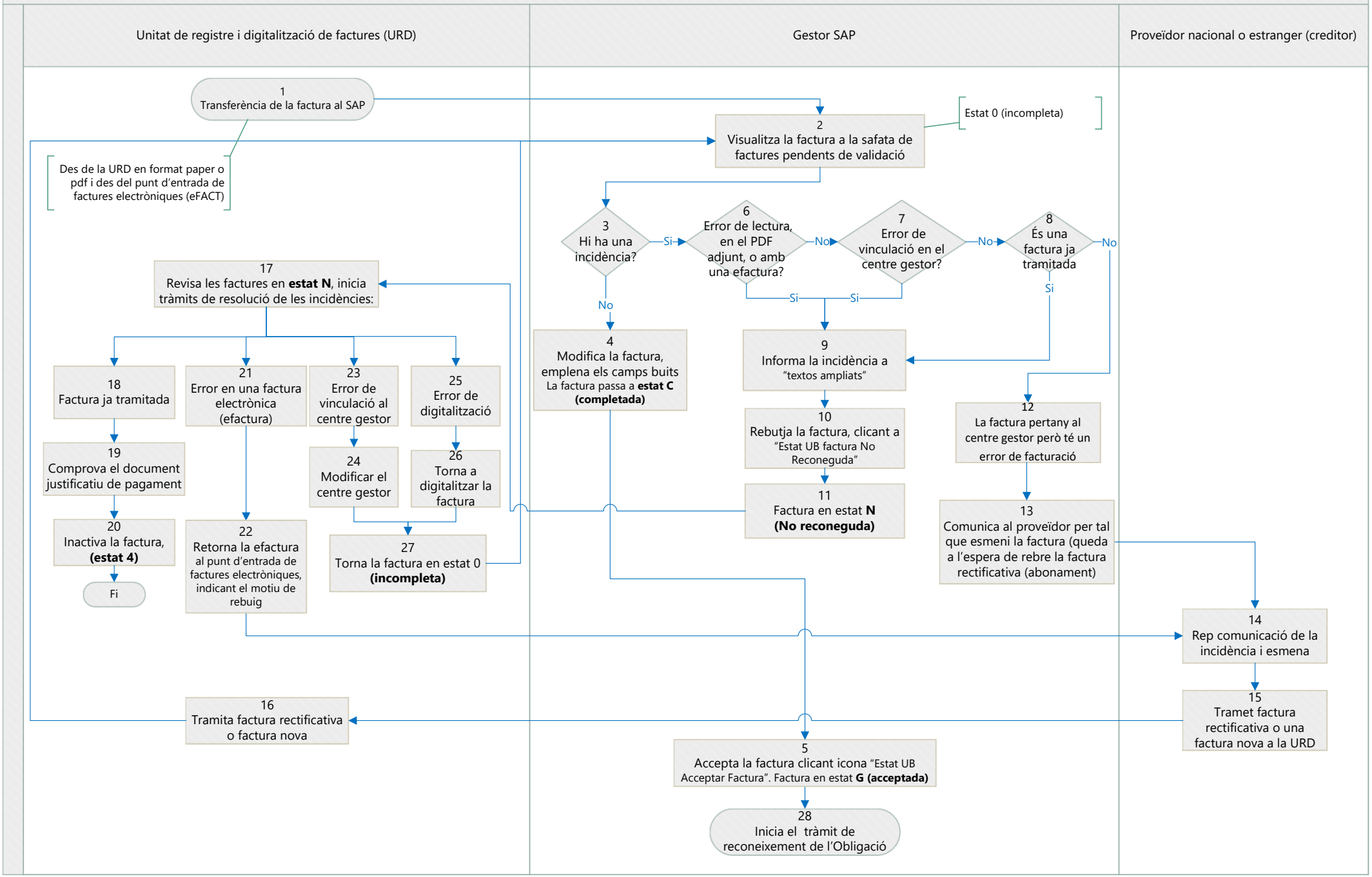

Servei d'Organització i Qualitat
Juliol 2021