Adhesió del personal d'administració i serveis al Codi de conducta de càrrecs i alts càrrecs de (PAS) de la Universitat de Barcelona (per a personal eventual) (A212-16)

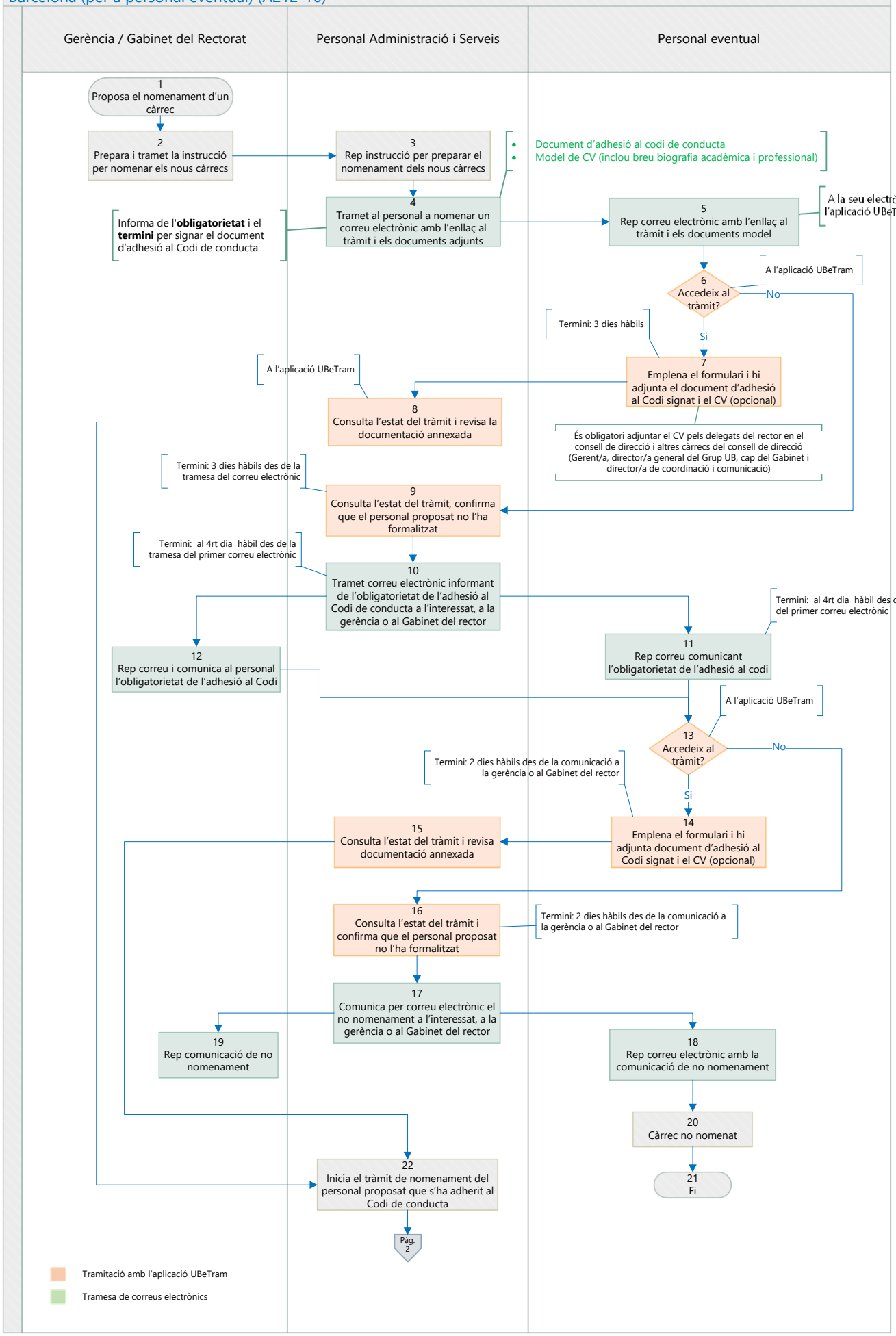

En el cas de ratificacions de càrrecs i alts càrrecs de Personal d'Administració i Serveis (PAS) no és necessari tornar a fer el tràmit d'adhesió al Codi de conducta.

Organització i Qualitat
Maig 2022

Adhesió del personal d'administració i serveis al Codi de conducta de càrrecs i alts càrrecs de (PAS) de la Universitat de Barcelona (per a personal eventual) (A212-16)

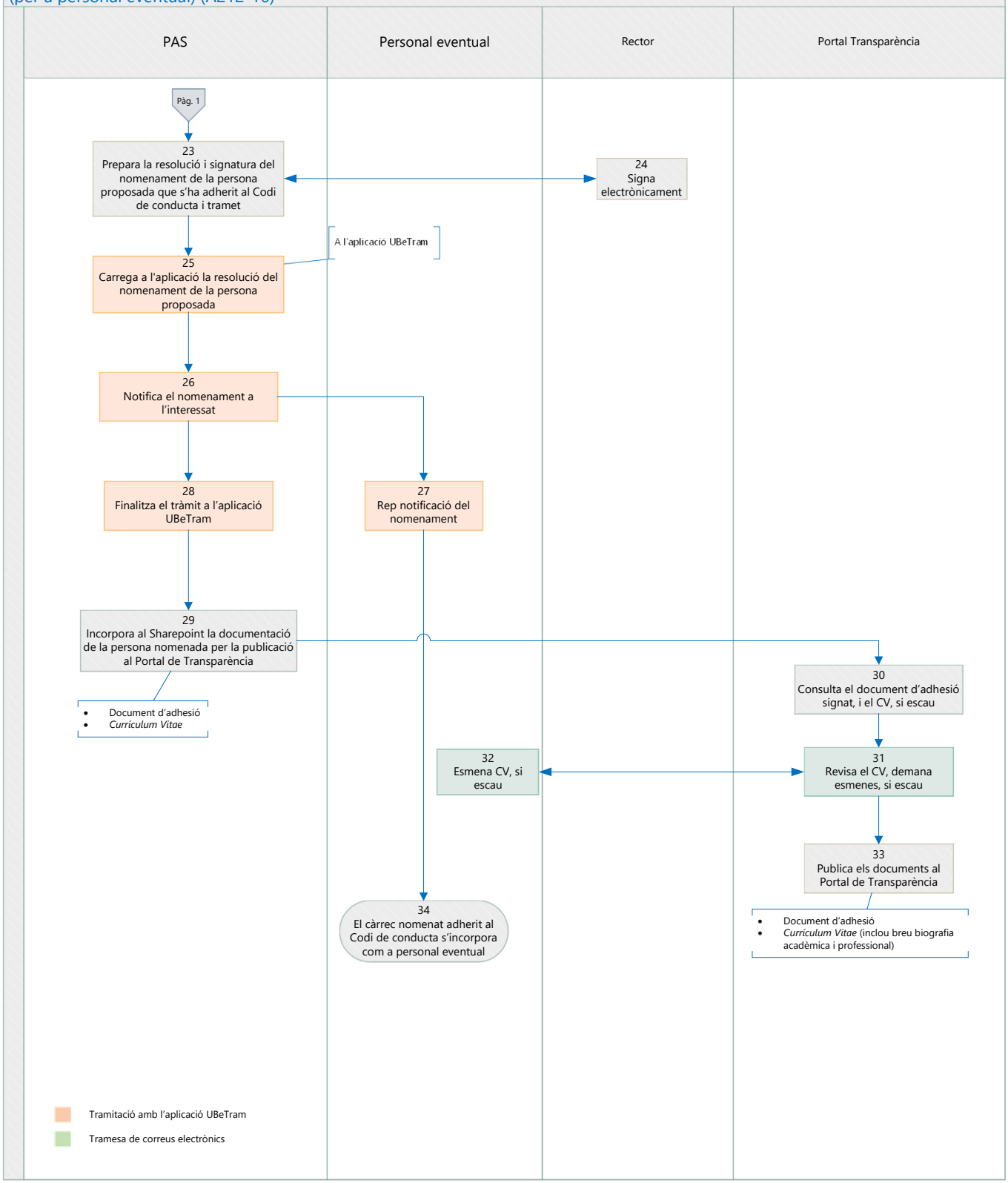

Organització i Qualitat
Maig 2022