

ENQUESTA DE SATISFACCIÓ DE GRADUATS I GRADUADES 2013

I. INFORME GLOBAL DE RESULTATS

1. Fitxa tècnica

2. Dades de participació

3. Dades identificatives

4. Dades descriptives

5. Resum de les valoracions mitjanes de cada ítem

1. Fitxa tècnica

Població	Estudiants graduats en la Universitat de Barcelona en el curs 2012-13
Mètode d'enquesta	Qüestionari electrònic, dipositat a la Web UB
Comunicació amb els estudiants	Invitació a través de correu electrònic
Mostra	1.063 respostes (23,6 % de la població)
Nivell de confiança i error	Per a un nivell de confiança del 95%, l'error és del 2,6 %
Període de recollida de les dades	Del 30 d'octubre al 15 de novembre de 2013 (1a onada) Del 10 de desembre de 2013 al 3 de gener de 2014 (2a onada)
Tractament de dades i elaboració de l'informe	Gabinet Tècnic del Rectorat

2. Dades de participació

Participació per centre i ensenyament. Freqüències

CENTRES PROPIS	població	nombre de respostes	% participació	% error mostral (niv. conf. 95%)
Escola Universitària d'Infermeria	278	56	20,1%	11,7%
Infermeria	243	51	21,0%	12,2%
Podologia	35	5	14,3%	41,2%
Facultat de Belles Arts	180	48	26,7%	12,1%
Belles arts	148	41	27,7%	13,1%
Conservació-restauració de béns culturals	22	4	18,2%	45,4%
Disseny	10	3	30,0%	49,9%
Facultat de Biblioteconomia i Documentació	30	22	73,3%	11,0%
Informació i documentació	30	22	73,3%	11,0%
Facultat de Biologia	432	130	30,1%	7,2%
Biologia	143	54	37,8%	10,6%
Bioquímica	48	12	25,0%	24,8%
Biotecnologia	60	18	30,0%	19,5%
Ciències ambientals	61	13	21,3%	24,3%
Ciències biomèdiques (Biologia)	120	33	27,5%	14,6%
Facultat de Dret	521	115	22,1%	8,1%
Ciències polítiques i de l'administració	35	9	25,7%	28,6%
Criminologia	40	7	17,5%	34,1%
Dret	241	43	17,8%	13,6%
Gestió i administració pública	46	17	37,0%	19,1%
Relacions laborals	159	39	24,5%	13,7%
Facultat d'Economia i Empresa	189	29	15,3%	16,8%
Administració i direcció d'empreses	150	23	15,3%	18,9%
Economia	36	5	13,9%	41,2%
Estadística	3	1	33,3%	98,0%
Facultat de Farmàcia	226	39	17,3%	14,3%
Farmàcia	226	39	17,3%	14,3%
Facultat de Filologia	287	86	30,0%	8,9%
Estudis anglesos	92	23	25,0%	17,8%
Estudis àrabs i hebreus	10	2	20,0%	65,3%
Estudis literaris	25	6	24,0%	35,6%
Filologia catalana	30	13	43,3%	20,8%
Filologia clàssica	9	5	55,6%	31,0%
Filologia hispànica	73	18	24,7%	20,2%
Filologia romànica	5	2	40,0%	60,0%
Lingüística	7	4	57,1%	34,6%
Llengües i literatures modernes	36	13	36,1%	22,0%

Facultat de Física	30	14	46,7%	19,5%
Enginyeria electrònica de telecomunicació	1	1	100,0%	---
Física	29	13	44,8%	20,5%
Facultat de Formació del Professorat	611	130	21,3%	7,6%
Mestre d'educació infantil	175	30	17,1%	16,3%
Mestre d'educació primària	436	100	22,9%	8,6%
Facultat de Geografia i Història	182	57	31,3%	10,8%
Antropologia social i cultural	25	5	20,0%	40,0%
Geografia	23	10	43,5%	23,8%
Història	79	22	27,8%	17,9%
Història de l'art	55	20	36,4%	17,6%
Facultat de Geologia	21	9	42,9%	25,3%
Geologia	21	9	42,9%	25,3%
Facultat de Matemàtiques	65	24	36,9%	16,0%
Enginyeria informàtica	41	12	29,3%	24,1%
Matemàtiques	24	12	50,0%	20,4%
Facultat de Medicina	26	9	34,6%	26,9%
Ciències biomèdiques (Medicina)	26	9	34,6%	26,9%
Facultat de Pedagogia	419	95	22,7%	8,9%
Educació social	99	25	25,3%	17,0%
Pedagogia	140	27	19,3%	17,0%
Treball social	180	43	23,9%	13,1%
Facultat de Psicologia	353	62	17,6%	11,3%
Psicologia	353	62	17,6%	11,3%
Facultat de Química	117	47	40,2%	11,1%
Enginyeria química	12	3	25,0%	51,2%
Química	105	44	41,9%	11,3%

Ns/Nc	---	3	---	---
-------	-----	---	-----	-----

Total centres propis	3.967	975	24,6%	2,7%
-----------------------------	--------------	------------	--------------	-------------

CENTRES ADSCRITS

	població	nombre de respostes	% participació	% error mostral (niv. conf. 95%)
Escola Superior de Cinema i Audiovisuals de Catalunya (ESCAC)				
Cinema i mitjans audiovisuals	58	19	32,8%	18,6%
Escola Superior de Relacions Públiques				
Publicitat i relacions públiques	84	9	10,7%	31,1%
Escola Universitària d'Hoteleria i Turisme CETT				
Turisme	130	25	19,2%	17,7%
Escola Universitària d'Infermeria Sant Joan de Déu				
Infermeria	126	7	5,6%	36,1%
Institut Nacional d'Educació Física de Catalunya (INEFC)				
Ciències de l'activitat física i de l'esport	141	28	19,9%	16,6%

Total centres adscrits	539	88	16,3%	9,6%
-------------------------------	------------	-----------	--------------	-------------

Total UB	4.506	1.063	23,6%	2,6%
-----------------	--------------	--------------	--------------	-------------

Participació per centre. Gràfic

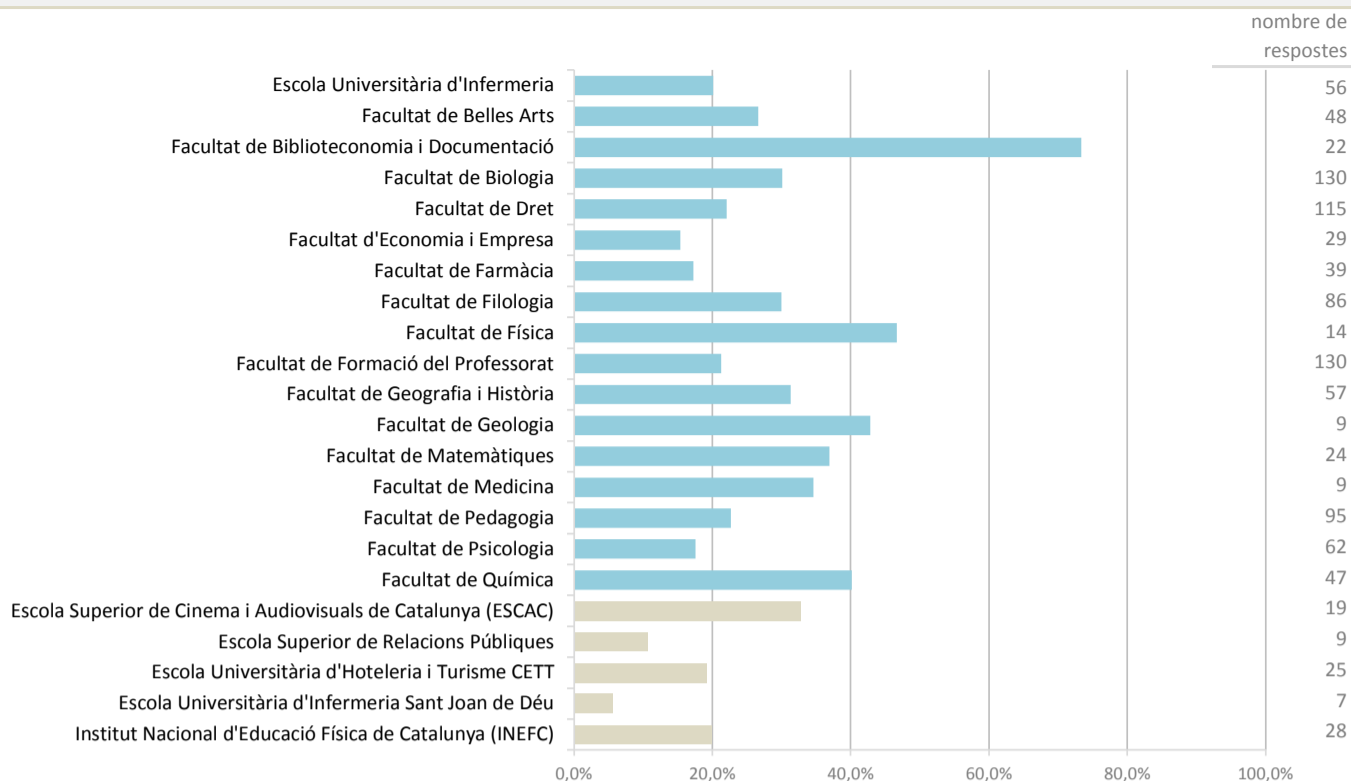

Participació per ensenyament. Gràfic

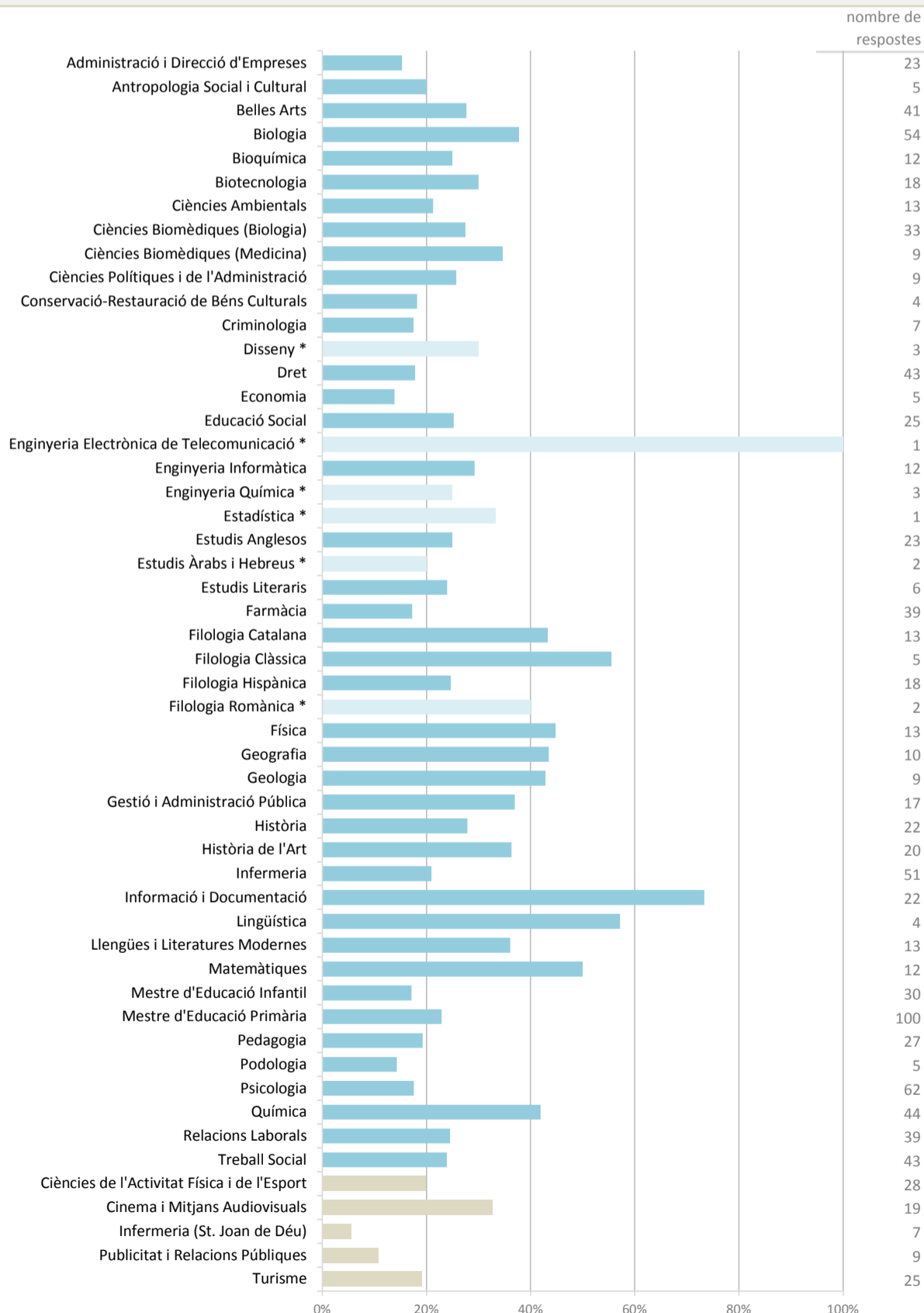

* Titulacions amb 3 o menys respostes

3. Dades identificatives

Piràmide d'edat de l'alumnat graduat

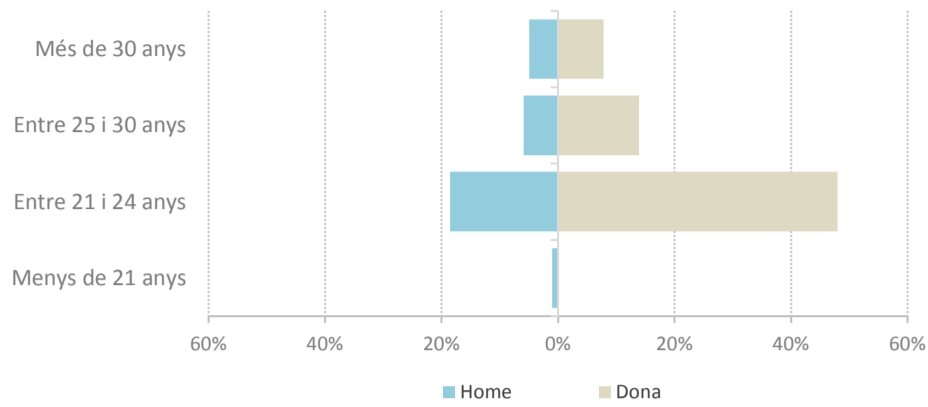

Sexe

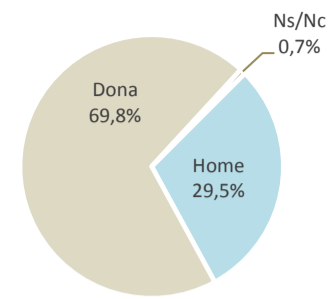

	Home	Dona	ns/nc	Total
n	314	742	7	1.063
%	29,5	69,8	0,7	100,0

4. Dades descriptives

Accés a la titulació

Any de la primera matrícula a la titulació

	n	%	Moda
Anteriors al 2001	11	1,03	2009
Entre 2001 i 2003	7	0,66	
Entre 2004 i 2006	29	2,73	Mínim
Entre 2007 i 2009	915	86,08	1985
Posteriors al 2009	95	8,94	
Ns/Nc	6	0,56	Màxim
Total	1.063	100,00	2013

Lloc d'estudis preuniversitaris

	n	%
Catalunya	970	91,25
Resta de l'Estat Espanyol	56	5,27
Unió Europea	14	1,32
Resta del món	21	1,98
Ns/Nc	2	0,19
Total	1.063	100,00

Via d'accés

	n	%
Des de les PAU	799	75,16
Des d'un cicle formatiu de grau superior	104	9,784
Des d'una altra titulació	60	5,644
Des de la mateixa titulació d'una altra universitat	15	1,411
Adaptació/trasllat des de llicenciatures	34	3,198
Des de proves per majors de 25 anys	33	3,104
Altres vies	15	1,411
Ns/Nc	3	0,282
Total	1.063	100

Via d'accés: Des d'una altra titulació

Finalització de l'altra titulació

	n	%
Sí	43	71,67
No	12	20
Ns/Nc	5	8,333
Total	60	100

Nota d'accés

	n	%
Entre 5 i menys de 7	409	38,48
Entre 7 i menys de 9	477	44,87
Entre 9 i menys de 10	68	6,40
Entre 10 i menys de 12	54	5,08
Entre 12 i 14	34	3,20
Ns/Nc	21	1,98
Total	1.063	100,00

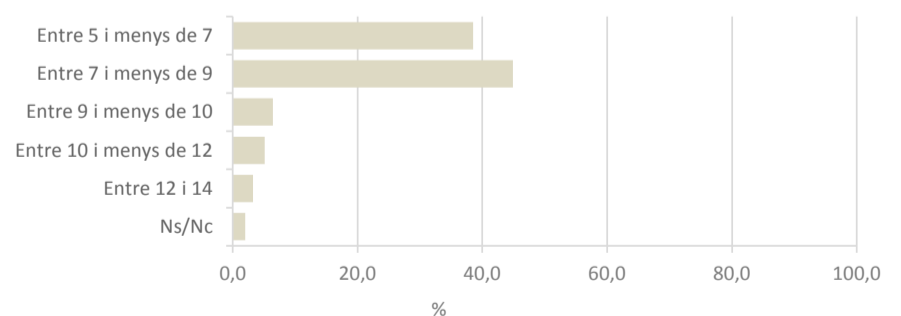

Preferència

	n	%
1a opció	864	81,28
2a opció	99	9,31
Altres	93	8,75
Ns/Nc	7	0,66
Total	1.063	100,00

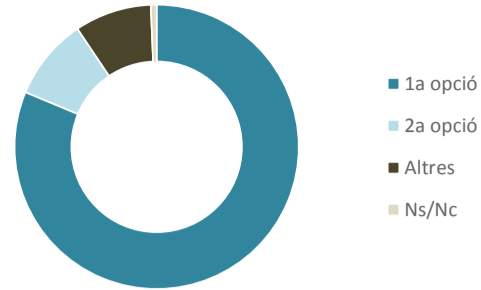

Motius pel qual vas escollir la titulació

	n	%	% (ajustat)*
És la que m'agradava	915	86,1	65,2
Té una bona sortida laboral	173	16,3	12,3
S'hi matriculaven les meves amistats	7	0,7	0,5
Nota de tall	88	8,3	6,3
Consells de familiars/amistats	83	7,8	5,9
Altres	138	13,0	9,8
Total			100,0

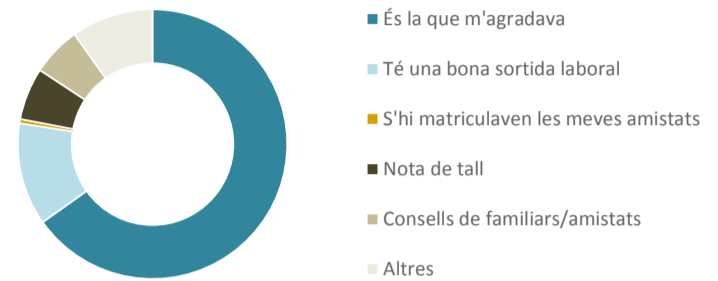

* En aquestes preguntes existeix la possibilitat de resposta múltiple.

Estudis i feina

Dedicació en els estudis

	n	%
Temps complet	980	92,19
Temps parcial	76	7,15
Ns/Nc	7	0,66
Total	1.063	100,00

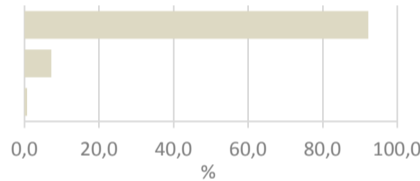

Compaginar estudis i feina

	n	%
Sí	612	57,57
No	441	41,49
Ns/Nc	10	0,941
Total	1.063	100

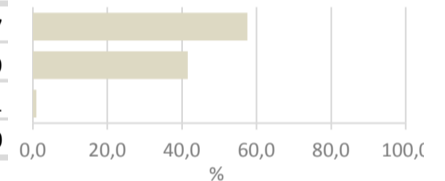

Compaginar estudis amb feines esporàdiques

	n	%
He compaginat els estudis amb feines esporàdiques	152	24,84
He compaginat els estudis amb una feina setmanal de fins a 15 hores	170	27,78
He compaginat els estudis amb una feina setmanal de més de 15 hores	271	44,28
Ns/Nc	19	3,10
Total	612	100,00

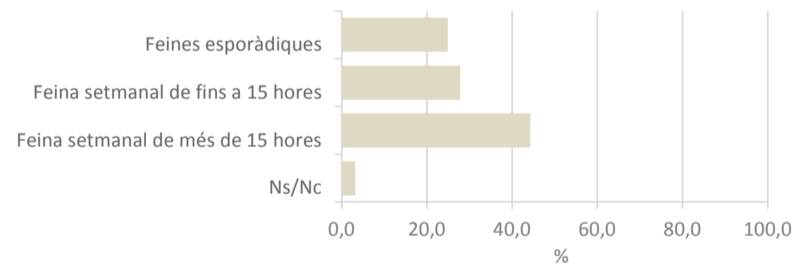

Feina relacionada amb els estudis?

	n	%
Sí	255	41,67
No	333	54,41
Ns/Nc	24	3,92
Total	612	100,00

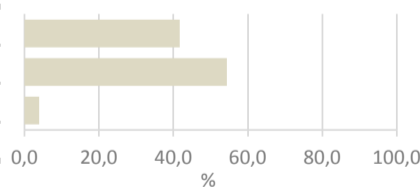

Has trobat facilitats per compaginar estudis i feina?

	n	%
Sí	222	36,27
No	369	60,29
Ns/Nc	21	3,43
Total	612	100,00

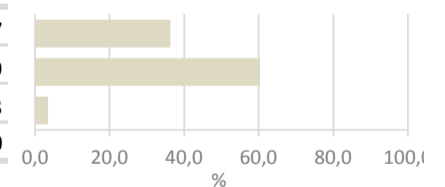

Altres dades

Participació en programa de mobilitat

	n	%
Sí	178	16,75
No	880	82,78
Ns/Nc	5	0,47
Total	1.063	100,0

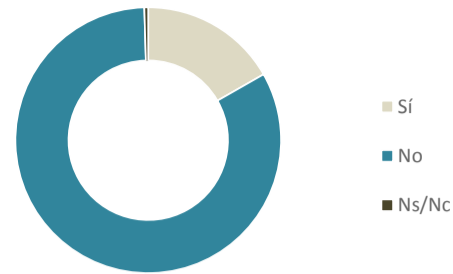

Has participat en algun d'aquests grups?

	n	%	% (ajustat)*
Òrgans de govern	30	2,8	2,8
Comissió d'estudiants	37	3,5	3,4
Grup de treball institucional	8	0,8	0,7
Assemblea d'estudiants	57	5,4	5,3
Sindicat de representació estudiantil	12	1,1	1,1
Comitè d'avaluació a la Universitat	3	0,3	0,3
He participat en altres grups	64	6,0	5,9
No he participat en cap d'aquest grups	869	81,7	80,5
Total			13,6

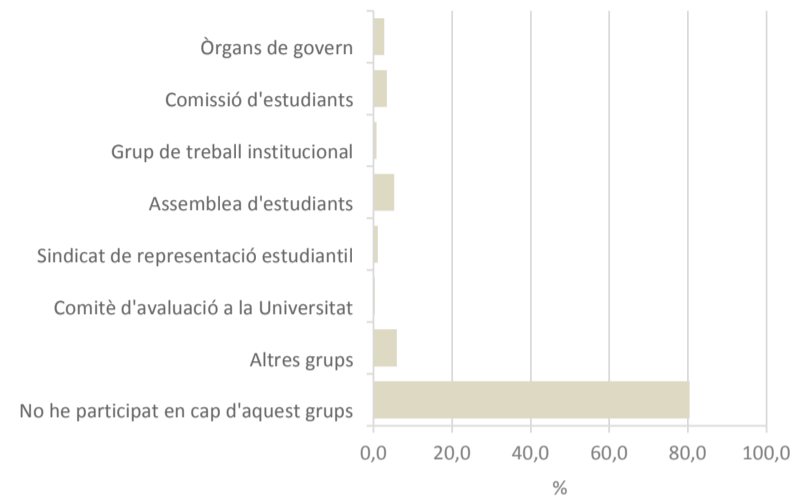

* En aquestes preguntes existeix la possibilitat de resposta múltiple.

Perspectives de futur

	n	%	% (ajustat)*
Estudiar un màster	622	58,5	36,8
Cursar uns estudis diferents de màster	203	19,1	12,0
Començar a treballar	356	33,5	21,1
Continuar treballant	241	22,7	14,3
Canviar de feina a una relacionada amb la titulació	162	15,2	9,6
No ho tinc clar	107	10,1	6,3
Total			100,0



* En aquestes preguntes existeix la possibilitat de resposta múltiple.

5. Resum de les valoracions mitjanes de cada ítem



ÍTEMS MÉS BEN VALORATS

	val. mitjana
10. Les pràctiques externes m'han permès aplicar i consolidar coneixements i habilitats adquirits durant la titulació	3,72
19. La formació rebuda m'ha permès millorar les meves competències personals (nivell de confiança, aprenentatge autònom, presa de decisions, resolució de nous problemes, anàlisi crítica, etc.)	3,67
14. Els recursos facilitats pel servei de biblioteca i de suport a la docència han respost a les meves necessitats	3,63
22. Estic satisfet amb la titulació	3,56
21. La formació rebuda m'ha permès millorar les meves capacitats per una futura activitat professional	3,49

ÍTEMS PITJOR VALORATS

	val. mitjana
16. En el cas que ho hagi necessitat, he rebut resposta adequada de les meves queixes i suggeriments	2,56
7. La tutorització ha estat útil i ha contribuít a millorar el meu aprenentatge	2,67
3. Hi ha hagut una bona coordinació en els continguts de les assignatures per evitar solapaments	2,67
15. Els serveis de suport a l'estudiant (informació, matriculació, tràmits acadèmics, beques, orientació, etc.) m'han ofert un bon assessorament i atenció	2,67
9. Els sistemes d'avaluació han permès reflectir adequadament el meu aprenentatge	2,96

23. Si tornés a començar, triaria la mateixa titulació?

	n	%
Sí	813	76,48
No	236	22,20
Ns/Nc	14	1,32
Total	1.063	0,00

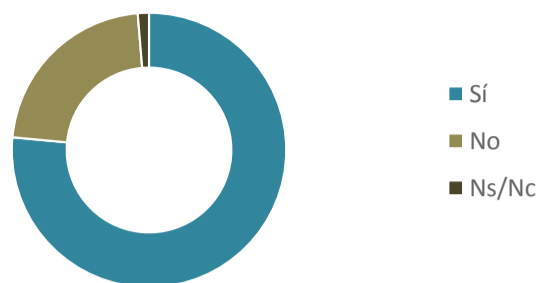

24. Si tornés a començar, triaria la mateixa universitat?

	n	%
Sí	711	66,89
No	332	31,23
Ns/Nc	20	1,88
Total	1.063	100,00

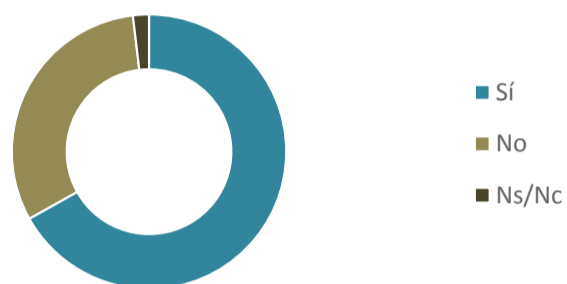

- Vegeu detall per ensenyament a les taules següents -

23. Si tornés a començar, triaria la mateixa titulació?

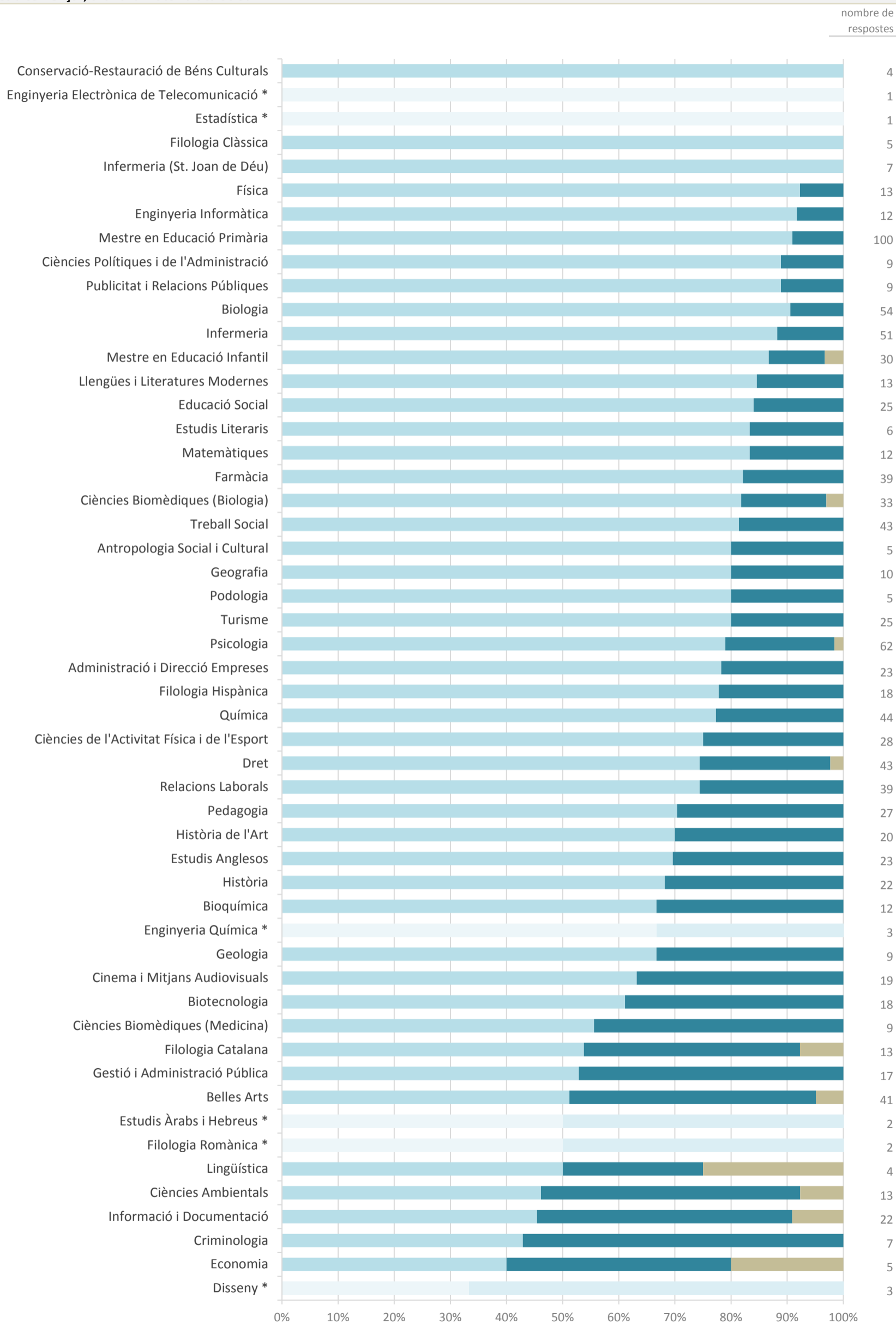

* Titulacions amb 3 o menys respostes

■ Sí ■ No ■ Ns/Nc

Detall per ensenyament

Ítem 24. Si tornés a començar, triaria la mateixa universitat?

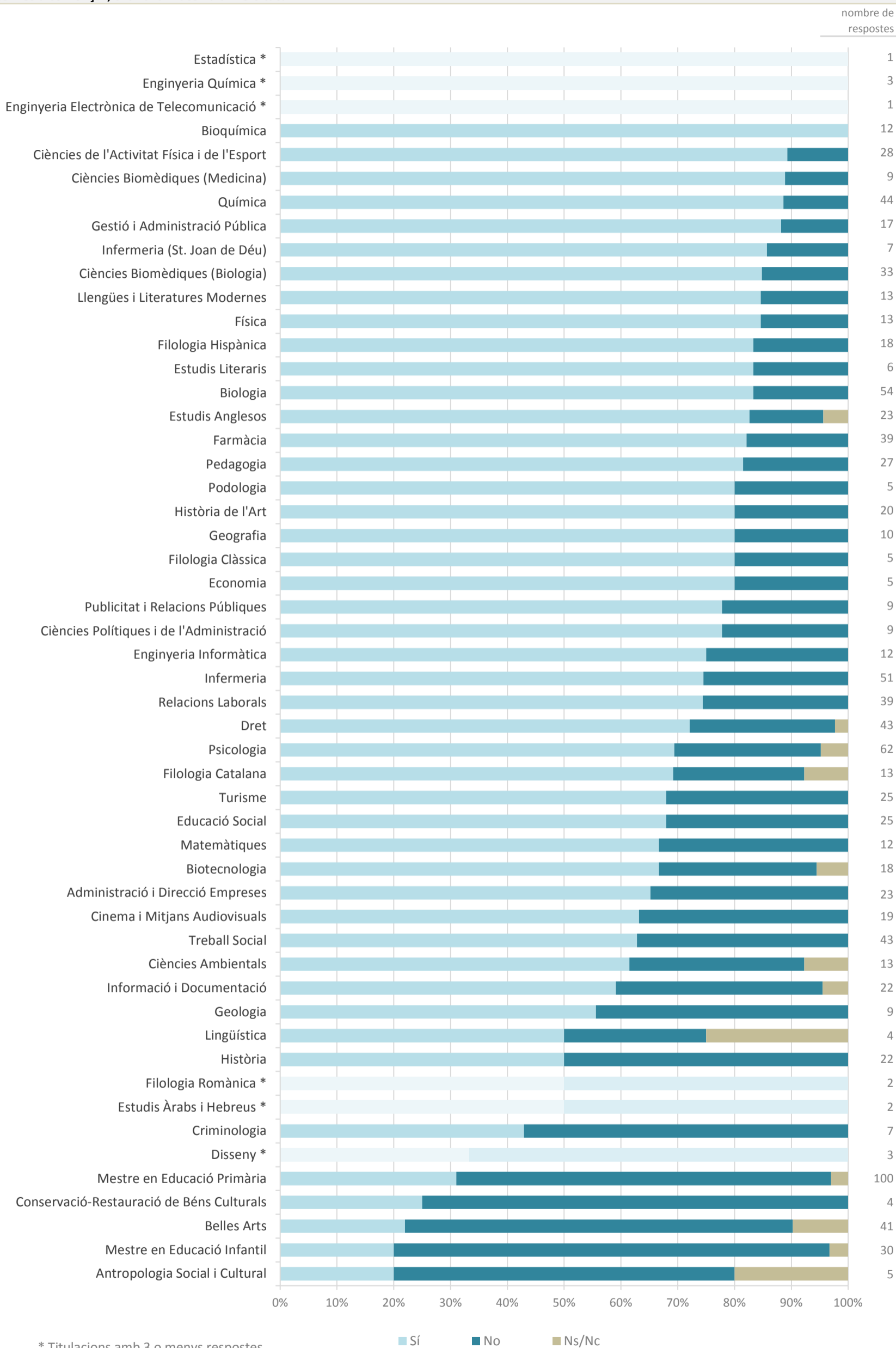

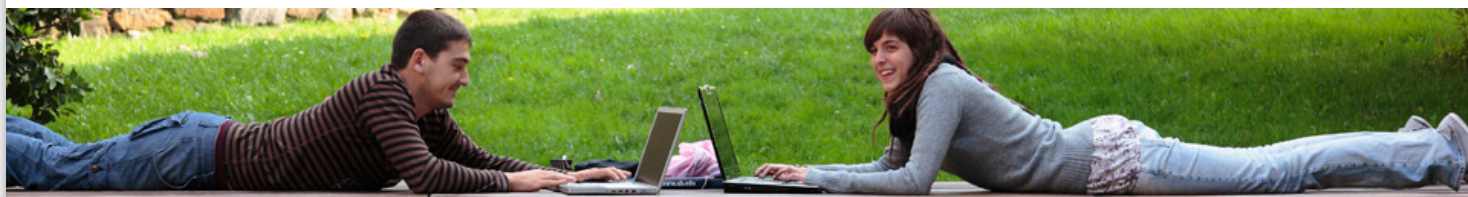

Enquesta optimitzada per a la navegació amb [Mozilla Firefox](#) o [Google Chrome](#).

ENQUESTA DE SATISFACCIÓ DE GRADUATS I GRADUADES

DADES D'IDENTIFICACIÓ

Gènere

Edat

Nom de la titulació

1. Any de la primera matrícula a la titulació que acabes de finalitzar

Any

2. En quin lloc vas cursar majoritàriament els estudis preuniversitaris?

- Catalunya
- Resta de l'Estat espanyol
- Unió Europea
- Resta del món

3. Via d'accés a la titulació

- Des de les PAU
- Des de proves per majors de 25 anys
- Des d'un cicle formatiu de grau superior
- Des de proves per majors de 40 anys
- Des d'una altra titulació
- Des de proves per majors de 45 anys
- Des de la mateixa titulació d'una altra universitat
- Altres vies
- Adaptació / trasllat des de llicenciatures

En el cas que hakis accedit des d'una altra titulació:

Nom de la titulació:

Vas finalitzar-la? Sí
 No

4. Indica la teva nota d'accés a la titulació

- 5 - 6,999
- 7 - 8,999
- 9 - 9,999
- 10 - 11,999
- 12 - 14

5. Indica l'ordre de preferència de la titulació que has cursat

- 1a opció
- 2a opció
- Altres

6. Motius pel quals vas escollir la titulació (*Pots seleccionar una o més categories*)

- | | |
|---------------------------------------------------------------|------------------------------------------------------|
| <input type="checkbox"/> És la que m'agradava | <input type="checkbox"/> Té una bona sortida laboral |
| <input type="checkbox"/> S'hi matriculaven les meves amistats | <input type="checkbox"/> Nota de tall |
| <input type="checkbox"/> Consells de familiars/amistats | <input type="checkbox"/> Altres |

7. La teva matrícula ha estat majoritàriament a temps complet o a temps parcial?

- Temps complet
- Temps parcial

8. Has compaginat els estudis amb una feina?

- Sí
- No

En cas afirmatiu, selecciona:

- He compaginat els estudis amb feines esporàdiques
- He compaginat els estudis amb una feina setmanal de fins a 15 hores
- He compaginat els estudis amb una feina setmanal de més de 15 hores

La feina que has desenvolupat al llarg de la titulació ha estat majoritàriament relacionada amb els estudis cursats?

- Sí
- No

Has trobat facilitats per a conciliar estudis i feina (normatives, permanència, flexibilitat d'horaris, càrrega de treball, etc.)?

- Sí
- No

9. Has participat en algun programa de mobilitat?

- Sí
- No

En cas afirmatiu, en quin programa de mobilitat?

10. Has participat en algun d'aquests grups? (*Pots seleccionar una o més categories*)

- | | |
|--------------------------------------------------------|------------------------------------------------------------------|
| <input type="checkbox"/> Òrgan de govern | <input type="checkbox"/> Sindicat de representació estudiantil |
| <input type="checkbox"/> Comissió d'estudiants | <input type="checkbox"/> Comitè d'avaluació a la Universitat |
| <input type="checkbox"/> Grup de treball institucional | <input type="checkbox"/> Altres grups |
| <input type="checkbox"/> Assemblea d'estudiants | <input type="checkbox"/> No he participat en cap d'aquests grups |

11. Quines perspectives de futur tens? (*Pots seleccionar una o més categories*)

- | | |
|-----------------------------------------------------------------|------------------------------------------------------------------------------|
| <input type="checkbox"/> Estudiar un màster | <input type="checkbox"/> Continuar treballant |
| <input type="checkbox"/> Cursar uns estudis diferents de màster | <input type="checkbox"/> Canviar de feina a una relacionada amb la titulació |
| <input type="checkbox"/> Començar a treballar | <input type="checkbox"/> No ho tinc clar |

VALORACIÓ GLOBAL DE LA TITULACIÓ

Indiqueu el grau de conformitat amb les següents afirmacions:

(1-molt en desacord; 2-en desacord; 3-neutre/indiferent; 4-d'acord; 5 molt d'acord; ns/nc-no sap/no contesta; n.a.-no aplica)

	Molt en desacord			Molt d'acord			ns / nc	n. a.
	1	2	3	4	5			
1. La titulació ha respost a les meves expectatives	<input type="radio"/>	<input type="radio"/>	<input type="radio"/>	<input type="radio"/>	<input type="radio"/>	<input type="radio"/>	<input type="radio"/>	
2. L'estructura del pla d'estudis ha permès una progressió adequada del meu aprenentatge	<input type="radio"/>	<input type="radio"/>	<input type="radio"/>	<input type="radio"/>	<input type="radio"/>	<input type="radio"/>	<input type="radio"/>	
3. Hi ha hagut una bona coordinació en els continguts de les assignatures per evitar solapaments	<input type="radio"/>	<input type="radio"/>	<input type="radio"/>	<input type="radio"/>	<input type="radio"/>	<input type="radio"/>	<input type="radio"/>	
4. El volum de treball exigut ha estat coherent amb el nombre de crèdits de les assignatures	<input type="radio"/>	<input type="radio"/>	<input type="radio"/>	<input type="radio"/>	<input type="radio"/>	<input type="radio"/>	<input type="radio"/>	
5. Estic satisfet, satisfeta amb el professorat	<input type="radio"/>	<input type="radio"/>	<input type="radio"/>	<input type="radio"/>	<input type="radio"/>	<input type="radio"/>	<input type="radio"/>	
6. La metodologia docent emprada pel professorat ha afavorit el meu aprenentatge	<input type="radio"/>	<input type="radio"/>	<input type="radio"/>	<input type="radio"/>	<input type="radio"/>	<input type="radio"/>	<input type="radio"/>	
7. La tutorització ha estat útil i ha contribuït a millorar el meu aprenentatge	<input type="radio"/>	<input type="radio"/>	<input type="radio"/>	<input type="radio"/>	<input type="radio"/>	<input type="radio"/>	<input type="radio"/>	
8. El campus virtual ha esdevingut un entorn adequat per generar coneixement i millorar el meu aprenentatge	<input type="radio"/>	<input type="radio"/>	<input type="radio"/>	<input type="radio"/>	<input type="radio"/>	<input type="radio"/>	<input type="radio"/>	
9. Els sistemes d'avaluació han permès reflectir adequadament el meu aprenentatge	<input type="radio"/>	<input type="radio"/>	<input type="radio"/>	<input type="radio"/>	<input type="radio"/>	<input type="radio"/>	<input type="radio"/>	
10. Les pràctiques externes m'han permès aplicar i consolidar coneixements i habilitats adquirits durant la titulació	<input type="radio"/>	<input type="radio"/>	<input type="radio"/>	<input type="radio"/>	<input type="radio"/>	<input type="radio"/>	<input type="radio"/>	
11. Les accions de mobilitat que he realitzat han estat rellevants per al meu aprenentatge	<input type="radio"/>	<input type="radio"/>	<input type="radio"/>	<input type="radio"/>	<input type="radio"/>	<input type="radio"/>	<input type="radio"/>	
12. El treball de fi de grau m'ha permès valorar el meu grau d'assoliment de les competències de la titulació	<input type="radio"/>	<input type="radio"/>	<input type="radio"/>	<input type="radio"/>	<input type="radio"/>	<input type="radio"/>	<input type="radio"/>	
13. Les instal·lacions (aules i espais docents) han estat adequades per afavorir el meu aprenentatge	<input type="radio"/>	<input type="radio"/>	<input type="radio"/>	<input type="radio"/>	<input type="radio"/>	<input type="radio"/>	<input type="radio"/>	
14. Els recursos facilitats pel servei de biblioteca i de suport a la docència han respost a les meves necessitats	<input type="radio"/>	<input type="radio"/>	<input type="radio"/>	<input type="radio"/>	<input type="radio"/>	<input type="radio"/>	<input type="radio"/>	
15. Els serveis de suport a l'estudiant (informació, matriculació, tràmits acadèmics, beques, orientació, etc.) m'han ofert un bon assessorament i atenció	<input type="radio"/>	<input type="radio"/>	<input type="radio"/>	<input type="radio"/>	<input type="radio"/>	<input type="radio"/>	<input type="radio"/>	
16. He rebut resposta adequada de les meves queixes i suggeriments	<input type="radio"/>	<input type="radio"/>	<input type="radio"/>	<input type="radio"/>	<input type="radio"/>	<input type="radio"/>	<input type="radio"/>	
17. La informació referent a la titulació al web és accessible i m'ha resultat útil	<input type="radio"/>	<input type="radio"/>	<input type="radio"/>	<input type="radio"/>	<input type="radio"/>	<input type="radio"/>	<input type="radio"/>	
18. La formació rebuda m'ha permès millorar les meves habilitats comunicatives	<input type="radio"/>	<input type="radio"/>	<input type="radio"/>	<input type="radio"/>	<input type="radio"/>	<input type="radio"/>	<input type="radio"/>	
19. La formació rebuda m'ha permès millorar les meves competències personals (nivell de confiança, aprenentatge autònom, presa de decisions, resolució de nous problemes, anàlisi crítica, etc.)	<input type="radio"/>	<input type="radio"/>	<input type="radio"/>	<input type="radio"/>	<input type="radio"/>	<input type="radio"/>	<input type="radio"/>	
20. La formació rebuda m'ha permès millorar la meva capacitat de lideratge i treball en equip	<input type="radio"/>	<input type="radio"/>	<input type="radio"/>	<input type="radio"/>	<input type="radio"/>	<input type="radio"/>	<input type="radio"/>	
21. La formació rebuda m'ha permès millorar les meves capacitats per a l'activitat professional	<input type="radio"/>	<input type="radio"/>	<input type="radio"/>	<input type="radio"/>	<input type="radio"/>	<input type="radio"/>	<input type="radio"/>	
22. Estic satisfet/a amb la titulació	<input type="radio"/>	<input type="radio"/>	<input type="radio"/>	<input type="radio"/>	<input type="radio"/>	<input type="radio"/>	<input type="radio"/>	
23. Si tornés a començar, triaria la mateixa titulació	<input type="radio"/>	Sí		<input type="radio"/>	No			
24. Si tornés a començar, triaria la mateixa universitat	<input type="radio"/>	Sí		<input type="radio"/>	No			

Indiqueu qualsevol comentari, suggeriment o observació que vulgueu afegir:

Esborrar

Enviar