

# Ciències Biomèdiques

## MÒDUL ASSIGNATURA

1r semestre

2n semestre

## MÒDUL PROFESSORAT

1r semestre

2n semestre

Curs 2011 - 2012

1r semestre

Alumnat matriculat en els grups participants: 1.826

Nombre d'enquestes emplenades: 641

Percentatge de resposta

35,10%

Mitjana del grau i mitjana mínima i màxima de les assignatures amb resposta en l'enquesta

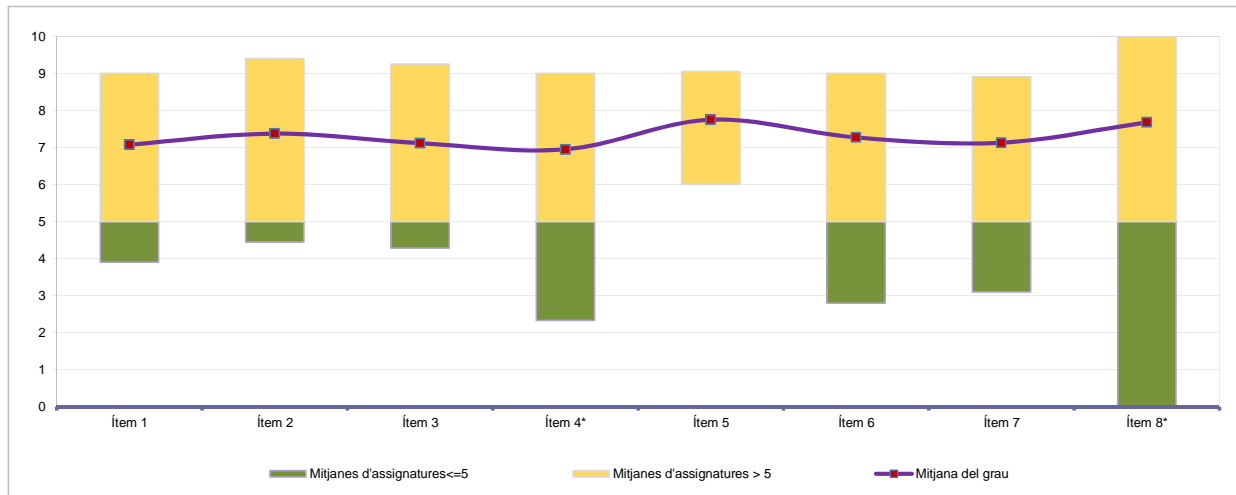

\* Aquests ítems no sempre tenen resposta atès que són ítems condicionals

Taula de freqüències de les respostes (%)

|  | Escala de valoració |      |     |     |     |     |     |     |     |      |      | Mitjana | Desviació |      |  |
|--|---------------------|------|-----|-----|-----|-----|-----|-----|-----|------|------|---------|-----------|------|--|
|  | nc                  | 0    | 1   | 2   | 3   | 4   | 5   | 6   | 7   | 8    | 9    |         |           | 10   |  |
| 1 En general, estic satisfet/a amb l'assignatura   | n 1                 | 8    | 8   | 5   | 20  | 22  | 50  | 99  | 119 | 148  | 106  | 55      | 7,08      | 2,05 |  |
| 2 El pla docent de l'assignatura és clar, complet i precís   | n 12                | 6    | 3   | 6   | 14  | 23  | 52  | 70  | 100 | 154  | 132  | 69      | 7,38      | 1,99 |  |
| 3 Les activitats formatives (classes magistrals, exercicis, seminaris, etc.) han estat adequades per aprofitar l'assignatura | n 15                | 8    | 6   | 10  | 22  | 28  | 46  | 84  | 108 | 132  | 113  | 69      | 7,12      | 2,16 |  |
| 4 (En cas que n'hàgiu fet) Les pràctiques han estat adequades per aprofitar l'assignatura                                    | n 198               | 21   | 8   | 13  | 12  | 22  | 40  | 35  | 54  | 81   | 85   | 72      | 6,95      | 2,73 |  |
| 5 Els espais i equipaments han estat els adients per a les activitats dutes a terme  | n 12                | 3    | 1   | 6   | 11  | 15  | 40  | 39  | 108 | 168  | 144  | 94      | 7,75      | 1,82 |  |
| 6 El volum de feina exigit ha estat proporcional als crèdits de l'assignatura  | n 2                 | 12   | 8   | 15  | 17  | 16  | 39  | 52  | 112 | 178  | 121  | 69      | 7,27      | 2,21 |  |
| 7 Les activitats d'avaluació han estat les adequades   | n 11                | 14   | 16  | 13  | 19  | 20  | 49  | 56  | 98  | 137  | 129  | 79      | 7,13      | 2,42 |  |
| 8 (En cas d'haver tingut més d'un professor/a) La coordinació entre el professorat de l'assignatura ha estat adequada        | n 186               | 5    | 1   | 8   | 9   | 11  | 31  | 30  | 69  | 103  | 116  | 72      | 7,68      | 2,04 |  |
|  | %                   | 29,0 | 0,8 | 0,2 | 1,2 | 1,4 | 1,7 | 4,8 | 4,7 | 10,8 | 16,1 | 18,1    | 11,2      |      |  |

Resum de les dades identificadores de l'alumnat participant

SEXE

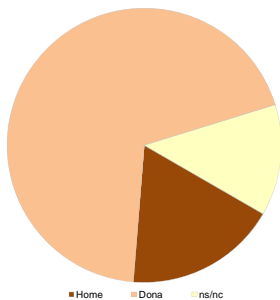

EDAT

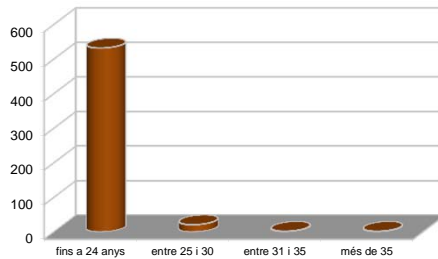

TREBALL

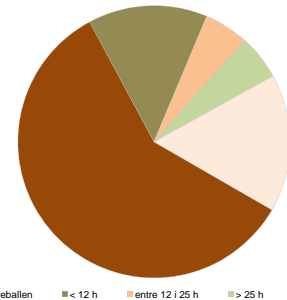

|   | Home   | Dona   | ns/nc  |
|---|--------|--------|--------|
| n | 115    | 442    | 84     |
| % | 17,94% | 68,95% | 13,10% |

|   | Fins a 24 | entre 25 i 30 | entre 31 i 35 | més de 35 | ns/nc  |
|---|-----------|---------------|---------------|-----------|--------|
| n | 532       | 21            | 2             | 2         | 84     |
| % | 83,00%    | 3,28%         | 0,31%         | 0,31%     | 13,10% |

|   | No treballen | < 12 h | entre 12 i 25 h | > 25 h | ns/nc  |
|---|--------------|--------|-----------------|--------|--------|
| n | 377          | 91     | 34              | 34     | 105    |
| % | 58,81%       | 14,20% | 5,30%           | 5,30%  | 16,38% |

Edat mitjana: 19,9 anys      mínima: 0 anys  
màxima: 43 anys

Curs 2011 - 2012  
 2n semestre

Alumnat matriculat en els grups participants amb informe: 1.559  
 Nombre d'enquestes emplenades: 486

Percentatge de resposta **31,17%**

Mitjana del grau i mitjana mínima i màxima de les assignatures amb resposta en l'enquesta

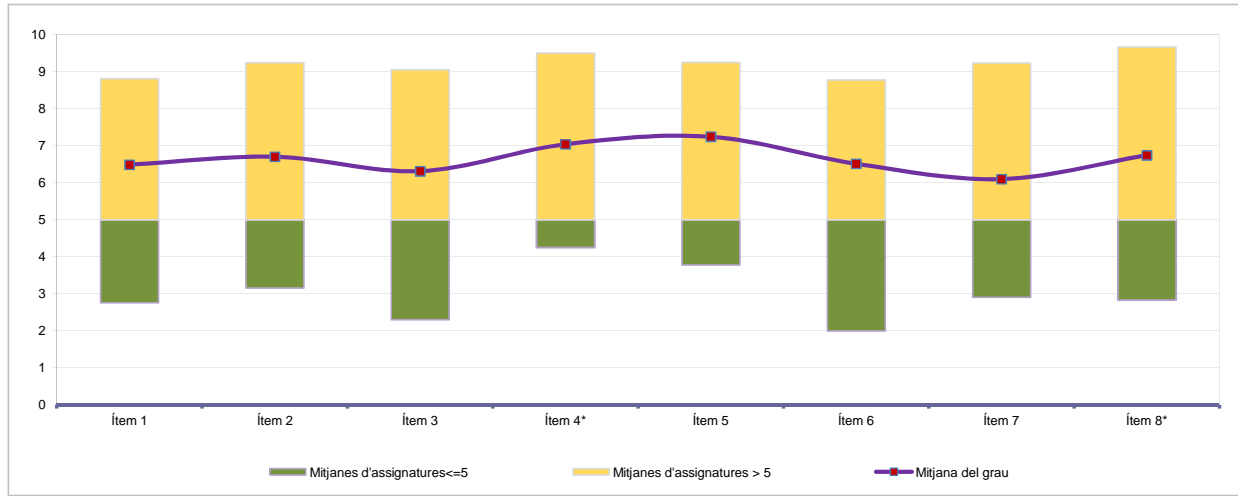

\* Aquests ítems no sempre tenen resposta atès que són ítems condicionals

Taula de freqüències de les respostes (%)

|  | Escala de valoració |    |    |    |    |    |    |    |    |     |    | Mitjana | Desviació |      |
|--|---------------------|----|----|----|----|----|----|----|----|-----|----|---------|-----------|------|
|  | nc                  | 0  | 1  | 2  | 3  | 4  | 5  | 6  | 7  | 8   | 9  |         |           | 10   |
| 1 En general, estic satisfet/a amb l'assignatura   | n 1                 | 21 | 10 | 29 | 16 | 20 | 39 | 56 | 88 | 100 | 58 | 48      | 6,48      | 2,65 |
| 2 El pla docent de l'assignatura és clar, complet i precís   | n 5                 | 13 | 15 | 19 | 19 | 14 | 51 | 50 | 84 | 89  | 68 | 59      | 6,70      | 2,58 |
| 3 Les activitats formatives (classes magistrals, exercicis, seminaris, etc.) han estat adequades per aprofitar l'assignatura | n 8                 | 25 | 19 | 26 | 20 | 21 | 43 | 46 | 80 | 89  | 53 | 56      | 6,31      | 2,85 |
| 4 (En cas que n'hàgiu fet) Les pràctiques han estat adequades per aprofitar l'assignatura                                    | n 51                | 15 | 12 | 10 | 14 | 16 | 45 | 31 | 56 | 82  | 76 | 78      | 7,04      | 2,67 |
| 5 Els espais i equipaments han estat els adients per a les activitats dutes a terme  | n 9                 | 16 | 6  | 7  | 12 | 8  | 45 | 44 | 60 | 121 | 91 | 67      | 7,24      | 2,39 |
| 6 El volum de feina exigit ha estat proporcional als crèdits de l'assignatura  | n 2                 | 19 | 20 | 21 | 14 | 21 | 48 | 53 | 70 | 99  | 68 | 51      | 6,51      | 2,71 |
| 7 Les activitats d'avaluació han estat les adequades   | n 16                | 30 | 30 | 23 | 19 | 25 | 41 | 50 | 60 | 80  | 54 | 58      | 6,09      | 3,03 |
| 8 (En cas d'haver tingut més d'un professor/a) La coordinació entre el professorat de l'assignatura ha estat adequada        | n 154               | 21 | 17 | 12 | 4  | 6  | 29 | 24 | 47 | 60  | 58 | 54      | 6,74      | 2,99 |

Resum de les dades identificadores de l'alumnat participant

SEXE

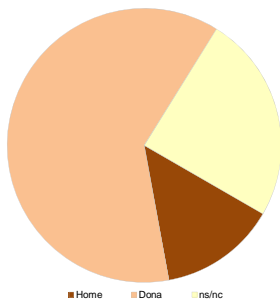

|   | Home   | Dona   | ns/nc  |
|---|--------|--------|--------|
| n | 67     | 300    | 119    |
| % | 13,79% | 61,73% | 24,49% |

EDAT

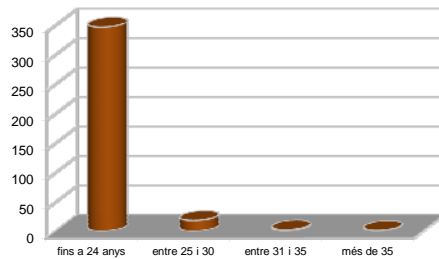

|   | Fins a 24 | entre 25 i 30 | entre 31 i 35 | més de 35 | ns/nc  |
|---|-----------|---------------|---------------|-----------|--------|
| n | 346       | 18            | 2             | 1         | 119    |
| % | 71,19%    | 3,70%         | 0,41%         | 0,21%     | 24,49% |

Edat mitjana: 20,4 anys  
 mínima: 18 anys  
 màxima: 46 anys

TREBALL

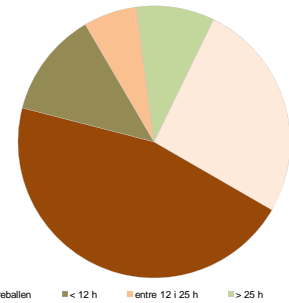

|   | No treballen | < 12 h | entre 12 i 25 h | > 25 h | ns/nc  |
|---|--------------|--------|-----------------|--------|--------|
| n | 222          | 61     | 31              | 45     | 127    |
| % | 45,68%       | 12,55% | 6,38%           | 9,26%  | 26,13% |

Curs 2011 - 2012

1r semestre

Alumnat matriculat en els grups participants: 3.108

Nombre d'enquestes emplenades: 1.080

Percentatge de resposta

34,75%

Gràfics de mitjanes

Mitjana del grau i mitjana mínima i màxima del professorat participant en l'enquesta

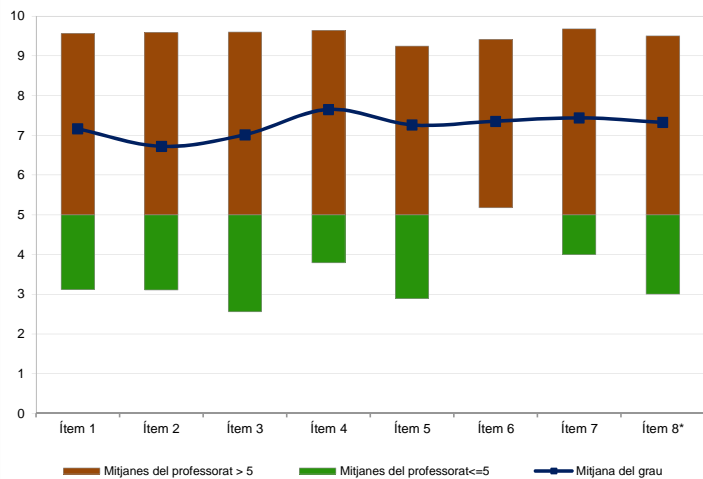

Distribució per intervals de les puntuacions mitjanes del professorat del grau que ha participat en l'enquesta

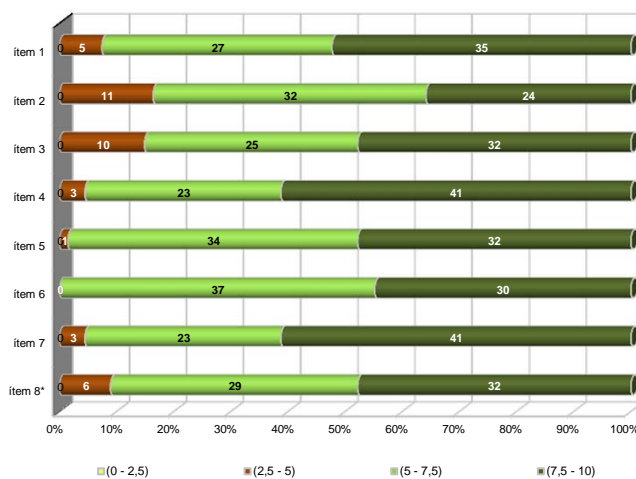

\*Aquest ítem no sempre té resposta atès que és un ítem condicional

Taula de freqüències de les respostes (%)

|   | Escala de valoració |      |     |     |     |     |     |     |      |      |      | Mitjana | Desviació |      |
|---|---------------------|------|-----|-----|-----|-----|-----|-----|------|------|------|---------|-----------|------|
|   | nc                  | 0    | 1   | 2   | 3   | 4   | 5   | 6   | 7    | 8    | 9    |         |           | 10   |
| 1 En general, estic satisfet/a amb l'activitat docent duta a terme pel professor/a de l'assignatura   | n 1                 | 20   | 13  | 28  | 36  | 37  | 73  | 124 | 177  | 229  | 197  | 145     | 7,16      | 2,31 |
|   | %                   | 0,1  | 1,9 | 1,2 | 2,6 | 3,3 | 3,4 | 6,8 | 11,5 | 16,4 | 21,2 | 18,2    | 13,4      |      |
| 2 La manera de desenvolupar l'activitat docent aconsegueix motivar l'alumnat  | n 1                 | 38   | 25  | 30  | 55  | 46  | 93  | 133 | 166  | 183  | 170  | 140     | 6,72      | 2,61 |
|   | %                   | 0,1  | 3,5 | 2,3 | 2,8 | 5,1 | 4,3 | 8,6 | 12,3 | 15,4 | 16,9 | 15,7    | 13,0      |      |
| 3 Transmet amb claredat els continguts de l'assignatura   | n 2                 | 29   | 23  | 31  | 43  | 39  | 81  | 111 | 167  | 193  | 201  | 160     | 7,02      | 2,54 |
|   | %                   | 0,2  | 2,7 | 2,1 | 2,9 | 4,0 | 3,6 | 7,5 | 10,3 | 15,5 | 17,9 | 18,6    | 14,8      |      |
| 4 L'activitat docent ha permès complir el programa de l'assignatura   | n 4                 | 15   | 12  | 9   | 15  | 31  | 68  | 82  | 174  | 245  | 225  | 200     | 7,65      | 2,10 |
|   | %                   | 0,4  | 1,4 | 1,1 | 0,8 | 1,4 | 2,9 | 6,3 | 7,6  | 16,1 | 22,7 | 20,8    | 18,5      |      |
| 5 Les activitats d'avaluació proposades pel professor/a han estat adequades a l'assignatura   | n 48                | 21   | 17  | 10  | 20  | 29  | 81  | 111 | 176  | 251  | 188  | 128     | 7,26      | 2,20 |
|   | %                   | 4,4  | 1,9 | 1,6 | 0,9 | 1,9 | 2,7 | 7,5 | 10,3 | 16,3 | 23,2 | 17,4    | 11,9      |      |
| 6 El material d'estudi i de consulta proposat (bibliografia, documents, recursos didàctics, etc.) ha estat útil per a l'aprenentatge de l'assignatura | n 62                | 18   | 15  | 16  | 9   | 25  | 82  | 100 | 195  | 225  | 192  | 141     | 7,35      | 2,16 |
|   | %                   | 5,7  | 1,7 | 1,4 | 1,5 | 0,8 | 2,3 | 7,6 | 9,3  | 18,1 | 20,8 | 17,8    | 13,1      |      |
| 7 Manté un bon clima de comunicació i relació amb l'alumnat   | n 3                 | 23   | 25  | 26  | 18  | 32  | 66  | 68  | 164  | 230  | 222  | 203     | 7,44      | 2,42 |
|   | %                   | 0,3  | 2,1 | 2,3 | 2,4 | 1,7 | 3,0 | 6,1 | 6,3  | 15,2 | 21,3 | 20,6    | 18,8      |      |
| 8 (En cas que n'hàgiu fet) Les activitats proposades pel professor/a al Campus Virtual han estat útils en el procés d'aprenentatge de l'assignatura   | n 595               | 13   | 6   | 3   | 6   | 13  | 57  | 43  | 80   | 89   | 94   | 81      | 7,33      | 2,30 |
|   | %                   | 55,1 | 1,2 | 0,6 | 0,3 | 0,6 | 1,2 | 5,3 | 4,0  | 7,4  | 8,2  | 8,7     | 7,5       |      |

Resum de les dades identificadores de l'alumnat participant

SEXE

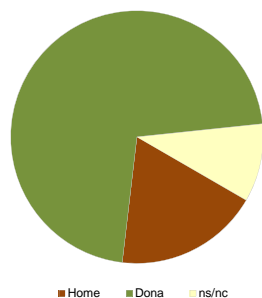

EDAT

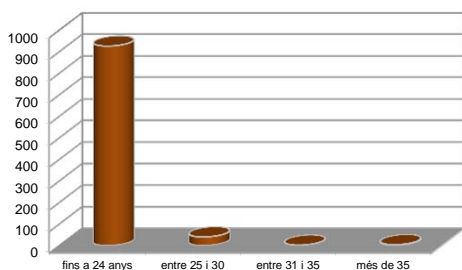

TREBALL

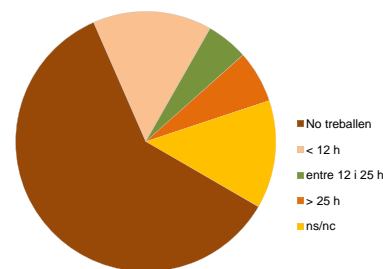

| Home     | Dona   | ns/nc  |
|----------|--------|--------|
| n 200    | 772    | 108    |
| % 18,52% | 71,48% | 10,00% |

| Fins a 24 | entre 25 i 30 | entre 31 i 35 | més de 35 | ns/nc  |
|-----------|---------------|---------------|-----------|--------|
| n 926     | 40            | 2             | 4         | 108    |
| % 85,74%  | 3,70%         | 0,19%         | 0,37%     | 10,00% |

| No treballen | < 12 h | entre 12 i 25 h | > 25 h | ns/nc  |
|--------------|--------|-----------------|--------|--------|
| n 649        | 160    | 56              | 70     | 145    |
| % 60,09%     | 14,81% | 5,19%           | 6,48%  | 13,43% |

Edat mitjana: 20,0 anys      mínima: 0 anys  
màxima: 43 anys

Curs 2011 - 2012

2n semestre

Alumnat matriculat en els grups participants amb informe: 2.632

Nombre d'enquestes emplenades: 793

Percentatge de resposta

30,13%

Gràfics de mitjanes

Mitjana del grau i mitjana mínima i màxima del professorat participant en l'enquesta

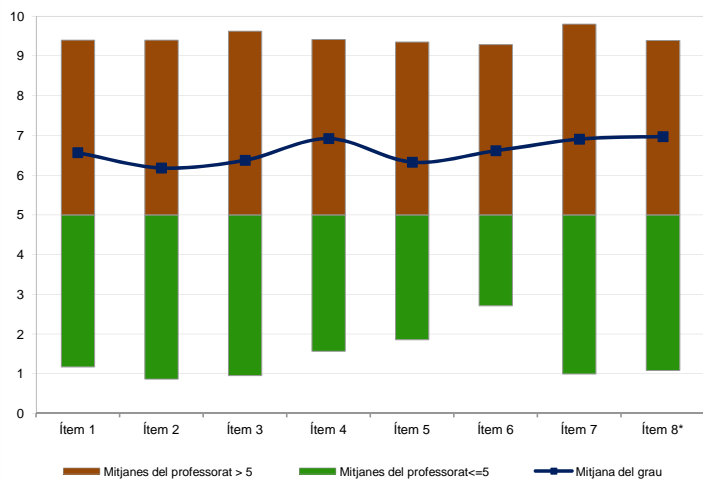

Distribució per intervals de les puntuacions mitjanes del professorat del grau que ha participat en l'enquesta

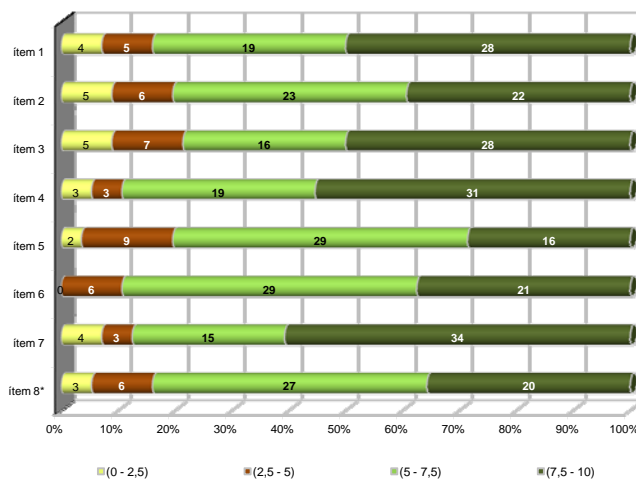

\*Aquest ítem no sempre té resposta atès que és un ítem condicional

Taula de freqüències de les respostes (%)

|   | nc     | Escala de valoració |     |     |     |     |      |      |      |      |      | Mitjana | Desviació |      |
|---|--------|---------------------|-----|-----|-----|-----|------|------|------|------|------|---------|-----------|------|
|   |        | 0                   | 1   | 2   | 3   | 4   | 5    | 6    | 7    | 8    | 9    |         |           | 10   |
| 1 En general, estic satisfet/a amb l'activitat docent duta a terme pel professor/a de l'assignatura   | n 0    | 40                  | 55  | 32  | 22  | 28  | 49   | 57   | 121  | 145  | 125  | 119     | 6,56      | 3,01 |
|   | % ---  | 5,0                 | 6,9 | 4,0 | 2,8 | 3,5 | 6,2  | 7,2  | 15,3 | 18,3 | 15,8 | 15,0    |           |      |
| 2 La manera de desenvolupar l'activitat docent aconsegueix motivar l'alumnat  | n 1    | 58                  | 59  | 35  | 23  | 31  | 55   | 82   | 114  | 118  | 104  | 113     | 6,18      | 3,14 |
|   | % 0,1  | 7,3                 | 7,4 | 4,4 | 2,9 | 3,9 | 6,9  | 10,3 | 14,4 | 14,9 | 13,1 | 14,2    |           |      |
| 3 Transmet amb claredat els continguts de l'assignatura   | n 3    | 53                  | 58  | 34  | 17  | 36  | 54   | 66   | 100  | 127  | 116  | 129     | 6,38      | 3,16 |
|   | % 0,4  | 6,7                 | 7,3 | 4,3 | 2,1 | 4,5 | 6,8  | 8,3  | 12,6 | 16,0 | 14,6 | 16,3    |           |      |
| 4 L'activitat docent ha permès complir el programa de l'assignatura   | n 8    | 34                  | 45  | 15  | 20  | 23  | 56   | 60   | 110  | 142  | 140  | 140     | 6,92      | 2,86 |
|   | % 1,0  | 4,3                 | 5,7 | 1,9 | 2,5 | 2,9 | 7,1  | 7,6  | 13,9 | 17,9 | 17,7 | 17,7    |           |      |
| 5 Les activitats d'avaluació proposades pel professor/a han estat adequades a l'assignatura   | n 26   | 41                  | 53  | 26  | 22  | 29  | 81   | 71   | 114  | 131  | 99   | 100     | 6,33      | 2,95 |
|   | % 3,3  | 5,2                 | 6,7 | 3,3 | 2,8 | 3,7 | 10,2 | 9,0  | 14,4 | 16,5 | 12,5 | 12,6    |           |      |
| 6 El material d'estudi i de consulta proposat (bibliografia, documents, recursos didàctics, etc.) ha estat útil per a l'aprenentatge de l'assignatura | n 42   | 35                  | 30  | 27  | 25  | 12  | 90   | 72   | 109  | 144  | 105  | 102     | 6,62      | 2,78 |
|   | % 5,3  | 4,4                 | 3,8 | 3,4 | 3,2 | 1,5 | 11,3 | 9,1  | 13,7 | 18,2 | 13,2 | 12,9    |           |      |
| 7 Manté un bon clima de comunicació i relació amb l'alumnat   | n 7    | 57                  | 44  | 27  | 15  | 24  | 38   | 37   | 82   | 128  | 161  | 173     | 6,91      | 3,20 |
|   | % 0,9  | 7,2                 | 5,5 | 3,4 | 1,9 | 3,0 | 4,8  | 4,7  | 10,3 | 16,1 | 20,3 | 21,8    |           |      |
| 8 (En cas que n'hàgiu fet) Les activitats proposades pel professor/a al Campus Virtual han estat útils en el procés d'aprenentatge de l'assignatura   | n 382  | 25                  | 17  | 12  | 4   | 6   | 41   | 24   | 52   | 71   | 82   | 77      | 6,97      | 2,94 |
|   | % 48,2 | 3,2                 | 2,1 | 1,5 | 0,5 | 0,8 | 5,2  | 3,0  | 6,6  | 9,0  | 10,3 | 9,7     |           |      |

Resum de les dades identificadores de l'alumnat participant

SEXE

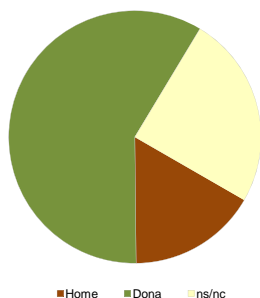

EDAT

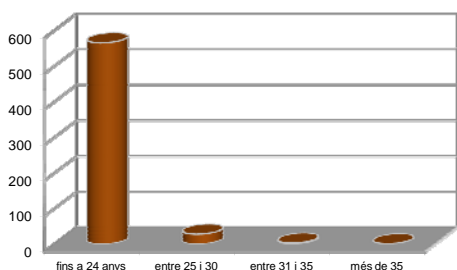

TREBALL

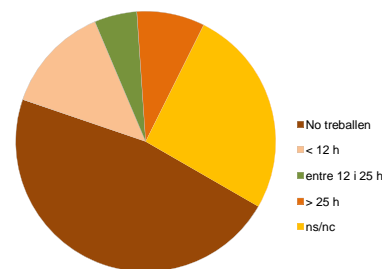

| Home     | Dona   | ns/nc  |
|----------|--------|--------|
| n 131    | 466    | 196    |
| % 16,52% | 58,76% | 24,72% |

| Fins a 24 | entre 25 i 30 | entre 31 i 35 | més de 35 | ns/nc  |
|-----------|---------------|---------------|-----------|--------|
| n 565     | 28            | 3             | 1         | 196    |
| % 71,25%  | 3,53%         | 0,38%         | 0,13%     | 24,72% |

| No treballen | < 12 h | entre 12 i 25 h | > 25 h | ns/nc  |
|--------------|--------|-----------------|--------|--------|
| n 372        | 106    | 42              | 67     | 206    |
| % 46,91%     | 13,37% | 5,30%           | 8,45%  | 25,98% |

Edat mitjana: 20,5 anys  
mínima: 18 anys  
màxima: 46 anys