

Biotecnologia

MÒDUL ASSIGNATURA

1r semestre

2n semestre

MÒDUL PROFESSORAT

1r semestre

2n semestre

Curs 2013 - 2014
1r semestre

Alumnat matriculat en els grups participants: **1.593**
 Nombre d'enquestes emplenades: **470**

Percentatge de resposta **29,50%**

Mitjana del grau i mitjana mínima i màxima de les assignatures amb resposta en l'enquesta

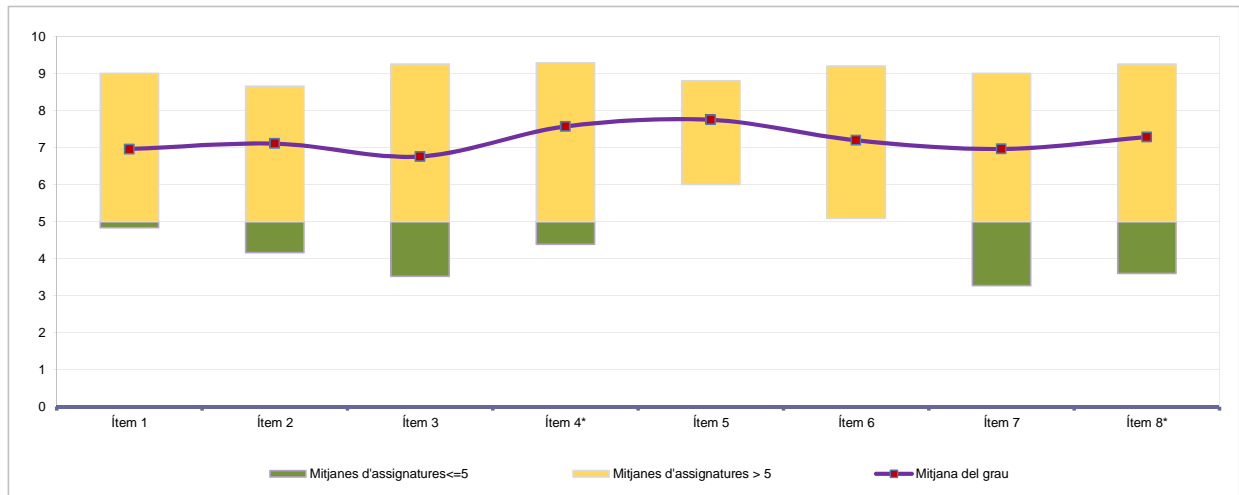

* Aquests ítems no sempre tenen resposta atès que són ítems condicionals

Taula de freqüències de les respostes (%)

	Escala de valoració											Mitjana	Desviació	
	nc	0	1	2	3	4	5	6	7	8	9			10
1 En general, estic satisfet/a amb l'assignatura	n 2	7	6	12	14	17	34	63	105	88	90	32	6,96	2,16
2 El pla docent de l'assignatura és clar, complet i precís	n 2	9	9	6	17	20	23	52	83	113	98	38	7,11	2,24
3 Les activitats formatives (classes magistrals, exercicis, seminaris, etc.) han estat adequades per aprofitar l'assignatura	n 4	12	10	14	15	25	36	61	77	97	84	35	6,76	2,40
4 (En cas que n'hàgiu fet) Les pràctiques han estat adequades per aprofitar l'assignatura	n 125	6	7	7	7	9	20	23	43	69	98	56	7,57	2,33
5 Els espais i equipaments han estat els adients per a les activitats dutes a terme	n 10	1	4	2	9	11	23	34	72	130	118	56	7,75	1,78
6 El volum de feina exigida ha estat proporcional als crèdits de l'assignatura	n 7	7	9	6	16	15	32	38	78	131	89	42	7,20	2,19
7 Les activitats d'avaluació han estat les adequades	n 19	11	6	11	12	22	44	45	71	103	84	42	6,96	2,34
8 (En cas d'haver tingut més d'un professor/a) La coordinació entre el professorat de l'assignatura ha estat adequada	n 153	13	4	7	6	12	23	17	39	76	73	47	7,28	2,54

Resum de les dades identificadores de l'alumnat participant

SEXE

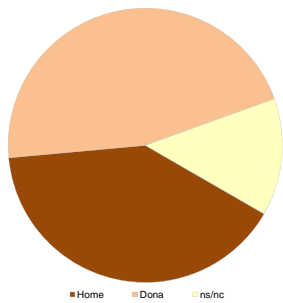

	Home	Dona	ns/nc
n	189	216	65
%	40,21%	45,96%	13,83%

EDAT

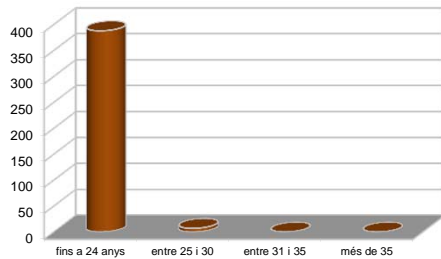

	Fins a 24	entre 25 i 30	entre 31 i 35	més de 35	ns/nc
n	388	7	0	0	75
%	82,55%	1,49%	0,00%	0,00%	15,96%

Edat mitjana: 19,3 anys mínima: 17 anys
 màxima: 26 anys

TREBALL

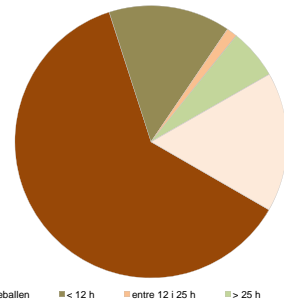

	No treballen	< 12 h	entre 12 i 25 h	> 25 h	ns/nc
n	290	68	6	28	78
%	61,70%	14,47%	1,28%	5,96%	16,60%

Curs 2013 - 2014
2n semestre

Alumnat matriculat en els grups participants: **1.338**
 Nombre d'enquestes emplenades: **225**

Percentatge de resposta **16,82%**

Mitjana del grau i mitjana mínima i màxima de les assignatures amb resposta en l'enquesta

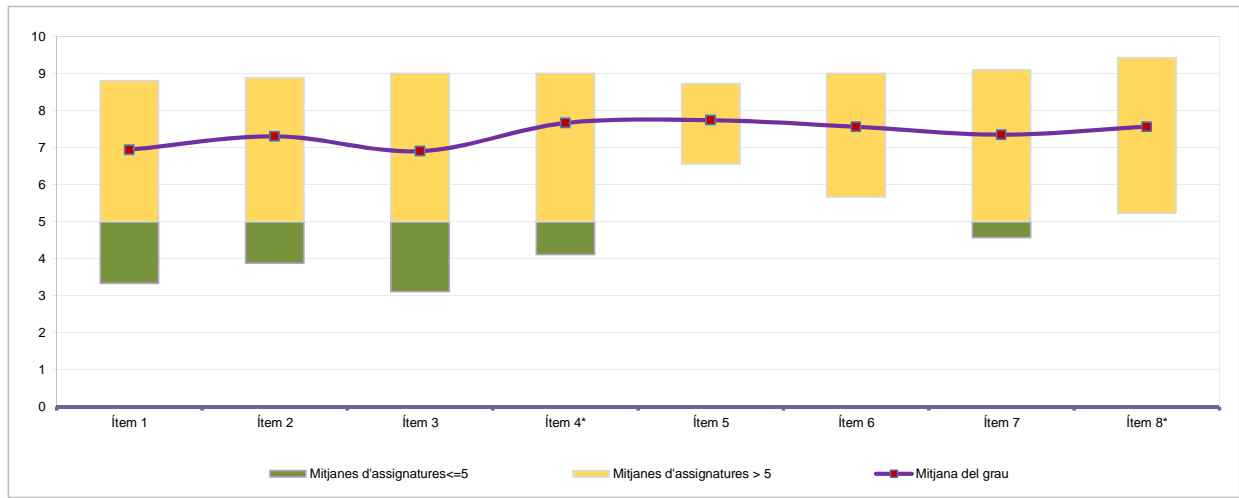

* Aquests ítems no sempre tenen resposta atès que són ítems condicionals

Taula de freqüències de les respostes (%)

	Escala de valoració											Mitjana	Desviació	
	nc	0	1	2	3	4	5	6	7	8	9			10
1 En general, estic satisfet/a amb l'assignatura	n 0	7	5	5	7	9	16	20	50	36	48	22	6,94	2,46
2 El pla docent de l'assignatura és clar, complet i precís	n 1	5	3	4	4	7	19	15	41	49	49	28	7,30	2,27
3 Les activitats formatives (classes magistrals, exercicis, seminaris, etc.) han estat adequades per aprofitar l'assignatura	n 1	5	6	3	10	14	22	20	40	31	40	33	6,90	2,52
4 (En cas que n'hàgiu fet) Les pràctiques han estat adequades per aprofitar l'assignatura	n 18	4	2	5	5	6	11	10	28	45	46	45	7,66	2,34
5 Els espais i equipaments han estat els adients per a les activitats dutes a terme	n 4	1	2	1	5	3	11	21	44	46	48	39	7,74	1,89
6 El volum de feina exigida ha estat proporcional als crèdits de l'assignatura	n 1	6	2	1	3	3	10	16	50	49	59	25	7,56	2,08
7 Les activitats d'avaluació han estat les adequades	n 3	9	3	3	10	3	12	11	41	46	41	43	7,35	2,55
8 (En cas d'haver tingut més d'un professor/a) La coordinació entre el professorat de l'assignatura ha estat adequada	n 69	2	2	2	5	4	16	7	18	39	27	34	7,56	2,29

Resum de les dades identificadores de l'alumnat participant

SEXE

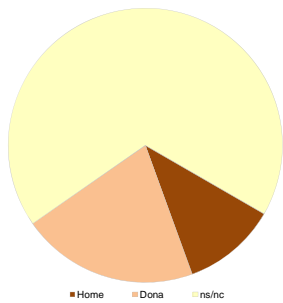

EDAT

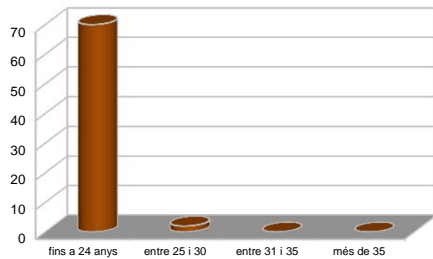

Edat mitjana: 20,0 anys mínima: 18 anys
 màxima: 26 anys

TREBALL

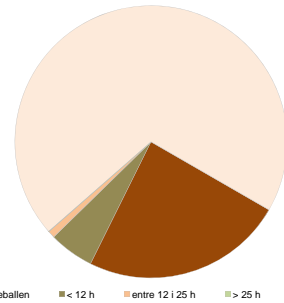

No treballen	< 12 h	entre 12 i 25 h	> 25 h	ns/nc
n 54	12	2	0	157
% 24,00%	5,33%	0,89%	0,00%	69,78%

Curs 2013 - 2014

1r semestre

Alumnat matriculat en els grups participants: 2.373

Nombre d'enquestes emplenades: 629

Percentatge de resposta

26,51%

Gràfics de mitjanes

Mitjana del grau i mitjana mínima i màxima del professorat participant en l'enquesta

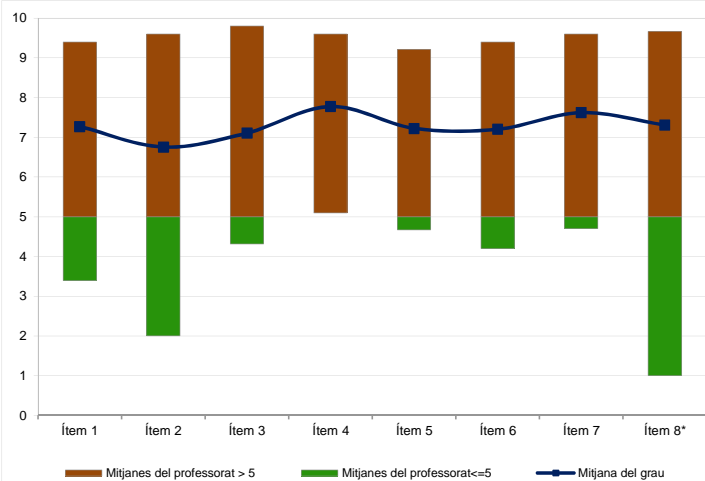

Distribució per intervals de les puntuacions mitjanes del professorat del grau que ha participat en l'enquesta

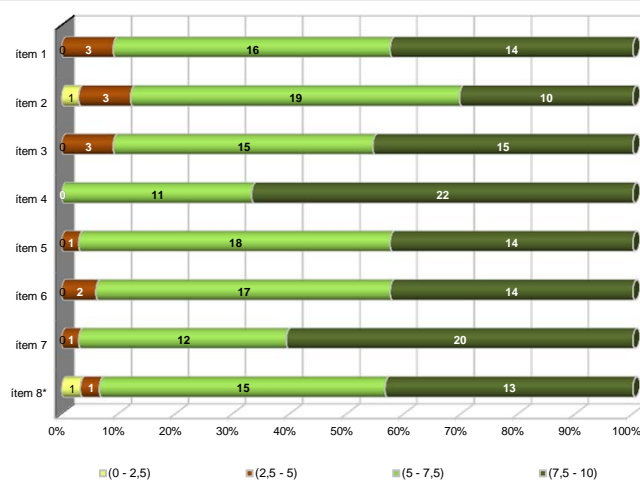

*Aquest ítem no sempre té resposta atès que és un ítem condicional

Taula de freqüències de les respostes (%)

	Escala de valoració											Mitjana	Desviació	
	nc	0	1	2	3	4	5	6	7	8	9			10
1 En general, estic satisfet/a amb l'activitat docent duta a terme pel professor/a de l'assignatura	n 0	11	11	16	14	22	36	58	110	141	125	85	7,27	2,30
	% ---	1,7	1,7	2,5	2,2	3,5	5,7	9,2	17,5	22,4	19,9	13,5		
2 La manera de desenvolupar l'activitat docent aconsegueix motivar l'alumnat	n 1	22	15	20	19	32	47	79	102	121	99	72	6,75	2,56
	% 0,2	3,5	2,4	3,2	3,0	5,1	7,5	12,6	16,2	19,2	15,7	11,4		
3 Transmet amb claredat els continguts de l'assignatura	n 1	16	6	21	24	22	41	65	102	120	123	88	7,11	2,44
	% 0,2	2,5	1,0	3,3	3,8	3,5	6,5	10,3	16,2	19,1	19,6	14,0		
4 L'activitat docent ha permès complir el programa de l'assignatura	n 6	2	6	12	9	15	35	46	89	136	164	109	7,78	2,00
	% 1,0	0,3	1,0	1,9	1,4	2,4	5,6	7,3	14,1	21,6	26,1	17,3		
5 Les activitats d'avaluació proposades pel professor/a han estat adequades a l'assignatura	n 20	9	7	11	16	34	35	67	108	127	112	83	7,22	2,23
	% 3,2	1,4	1,1	1,7	2,5	5,4	5,6	10,7	17,2	20,2	17,8	13,2		
6 El material d'estudi i de consulta proposat (bibliografia, documents, recursos didàctics, etc.) ha estat útil per a l'aprenentatge de l'assignatura	n 26	10	11	14	12	21	50	58	99	134	119	75	7,20	2,28
	% 4,1	1,6	1,7	2,2	1,9	3,3	7,9	9,2	15,7	21,3	18,9	11,9		
7 Manté un bon clima de comunicació i relació amb l'alumnat	n 1	9	10	12	17	17	29	47	80	128	167	112	7,62	2,28
	% 0,2	1,4	1,6	1,9	2,7	2,7	4,6	7,5	12,7	20,3	26,6	17,8		
8 (En cas que n'hàgiu fet) Les activitats proposades pel professor/a al Campus Virtual han estat útils en el procés d'aprenentatge de l'assignatura	n 312	14	5	6	3	5	30	25	41	60	76	52	7,31	2,55
	% 49,6	2,2	0,8	1,0	0,5	0,8	4,8	4,0	6,5	9,5	12,1	8,3		

Resum de les dades identificadores de l'alumnat participant

SEXE

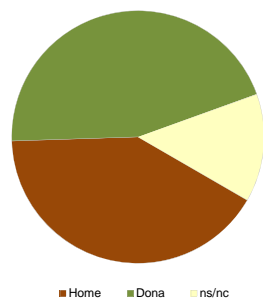

EDAT

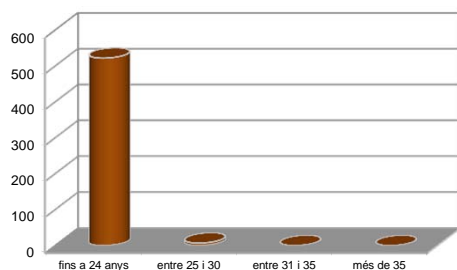

TREBALL

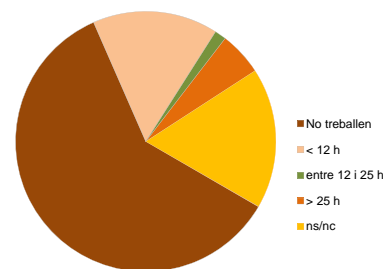

Home	Dona	ns/nc
n 259	283	87
% 41,18%	44,99%	13,83%

Fins a 24	entre 25 i 30	entre 31 i 35	més de 35	ns/nc
n 522	7	0	0	100
% 82,99%	1,11%	0,00%	0,00%	15,90%

No treballen	< 12 h	entre 12 i 25 h	> 25 h	ns/nc
n 378	98	9	34	110
% 60,10%	15,58%	1,43%	5,41%	17,49%

Edat mitjana: 19,3 anys
 mínima: 17 anys
 màxima: 26 anys

Curs 2013 - 2014
2n semestre

Alumnat matriculat en els grups participants: 2.138
Nombre d'enquestes emplenades: 303

Percentatge de resposta: **14,17%**

Gràfics de mitjanes

Mitjana del grau i mitjana mínima i màxima del professorat participant en l'enquesta

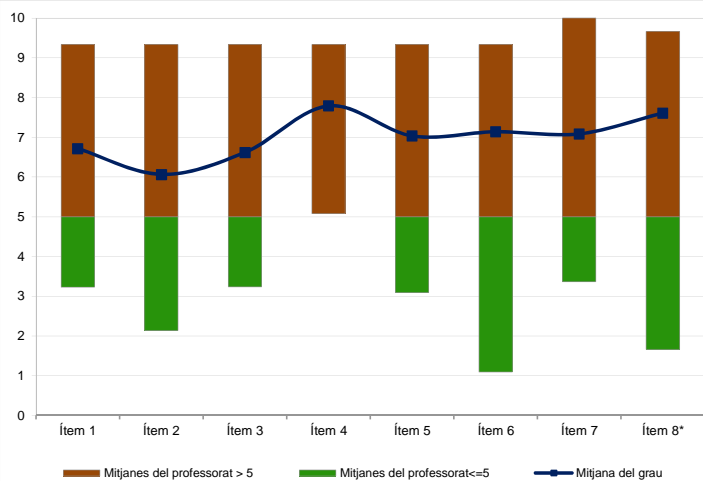

Distribució per intervals de les puntuacions mitjanes del professorat del grau que ha participat en l'enquesta

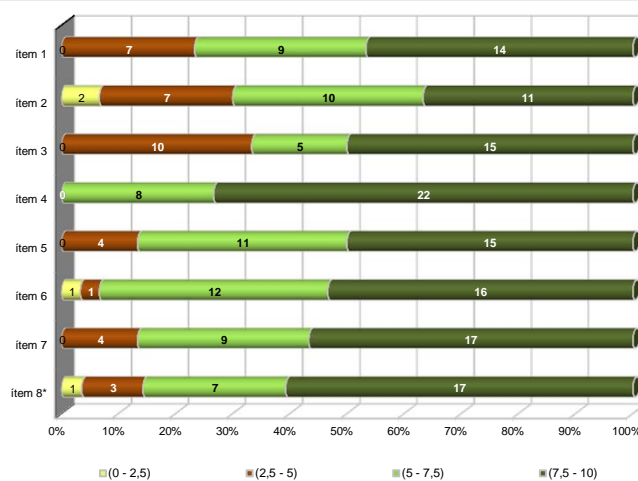

*Aquest ítem no sempre té resposta atès que és un ítem condicional

Taula de freqüències de les respostes (%)

	Escala de valoració											Mitjana	Desviació	
	nc	0	1	2	3	4	5	6	7	8	9			10
1 En general, estic satisfet/a amb l'activitat docent duta a terme pel professor/a de l'assignatura	n 0	13	6	13	19	21	19	22	42	43	53	52	6,72	2,86
	% ---	4,3	2,0	4,3	6,3	6,9	6,3	7,3	13,9	14,2	17,5	17,2		
2 La manera de desenvolupar l'activitat docent aconsegueix motivar l'alumnat	n 0	29	12	12	18	20	20	35	34	35	40	48	6,07	3,20
	% ---	9,6	4,0	4,0	5,9	6,6	6,6	11,6	11,2	11,6	13,2	15,8		
3 Transmet amb claredat els continguts de l'assignatura	n 0	18	6	14	16	13	21	33	37	45	50	50	6,62	2,93
	% ---	5,9	2,0	4,6	5,3	4,3	6,9	10,9	12,2	14,9	16,5	16,5		
4 L'activitat docent ha permès complir el programa de l'assignatura	n 1	5	2	3	6	3	18	24	42	71	61	67	7,79	2,11
	% 0,3	1,7	0,7	1,0	2,0	1,0	5,9	7,9	13,9	23,4	20,1	22,1		
5 Les activitats d'avaluació proposades pel professor/a han estat adequades a l'assignatura	n 13	14	6	6	6	10	19	24	57	51	52	45	7,03	2,63
	% 4,3	4,6	2,0	2,0	3,3	6,3	7,9	18,8	16,8	17,2	14,9			
6 El material d'estudi i de consulta proposat (bibliografia, documents, recursos didàctics, etc.) ha estat útil per a l'aprenentatge de l'assignatura	n 11	17	3	5	3	9	16	34	42	68	45	50	7,14	2,61
	% 3,6	5,6	1,0	1,7	1,0	3,0	5,3	11,2	13,9	22,4	14,9	16,5		
7 Manté un bon clima de comunicació i relació amb l'alumnat	n 2	18	7	7	16	8	14	24	36	48	48	75	7,09	2,96
	% 0,7	5,9	2,3	2,3	5,3	2,6	4,6	7,9	11,9	15,8	15,8	24,8		
8 (En cas que n'hàgiu fet) Les activitats proposades pel professor/a al Campus Virtual han estat útils en el procés d'aprenentatge de l'assignatura	n 146	6	1	0	2	2	19	13	18	21	37	38	7,61	2,43
	% 48,2	2,0	0,3	---	0,7	0,7	6,3	4,3	5,9	6,9	12,2	12,5		

Resum de les dades identificadores de l'alumnat participant

SEXE

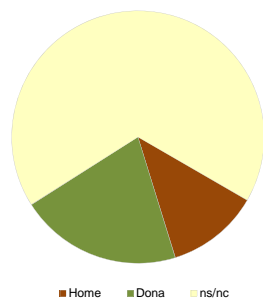

EDAT

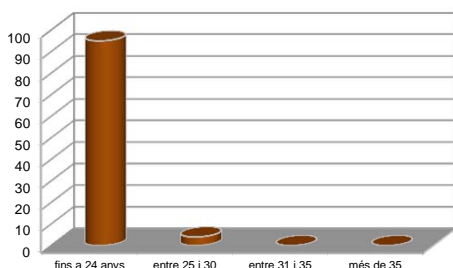

TREBALL

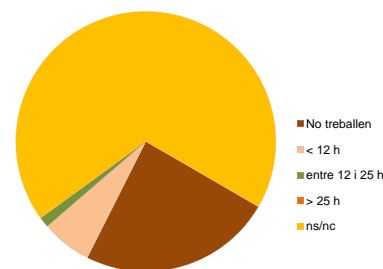

Home	Dona	ns/nc
n 36	63	204
% 11,88%	20,79%	67,33%

Fins a 24	entre 25 i 30	entre 31 i 35	més de 35	ns/nc
n 95	4	0	0	204
% 31,35%	1,32%	0,00%	0,00%	67,33%

No treballen	< 12 h	entre 12 i 25 h	> 25 h	ns/nc
n 73	19	4	0	207
% 24,09%	6,27%	1,32%	0,00%	68,32%

Edat mitjana: 20,1 anys mínima: 18 anys
màxima: 26 anys