

# Geologia i Geofísica de Reservoirs

## MÒDUL ASSIGNATURA

1r semestre

2n semestre

## MÒDUL PROFESSORAT

1r semestre

2n semestre

Curs 2012 - 2013

1r semestre

Alumnat matriculat en els grups participants: 144  
 Nombre d'enquestes emplenades: 44

Percentatge de resposta 30,56%

Mitjana del màster i mitjana mínima i màxima de les assignatures amb resposta en l'enquesta

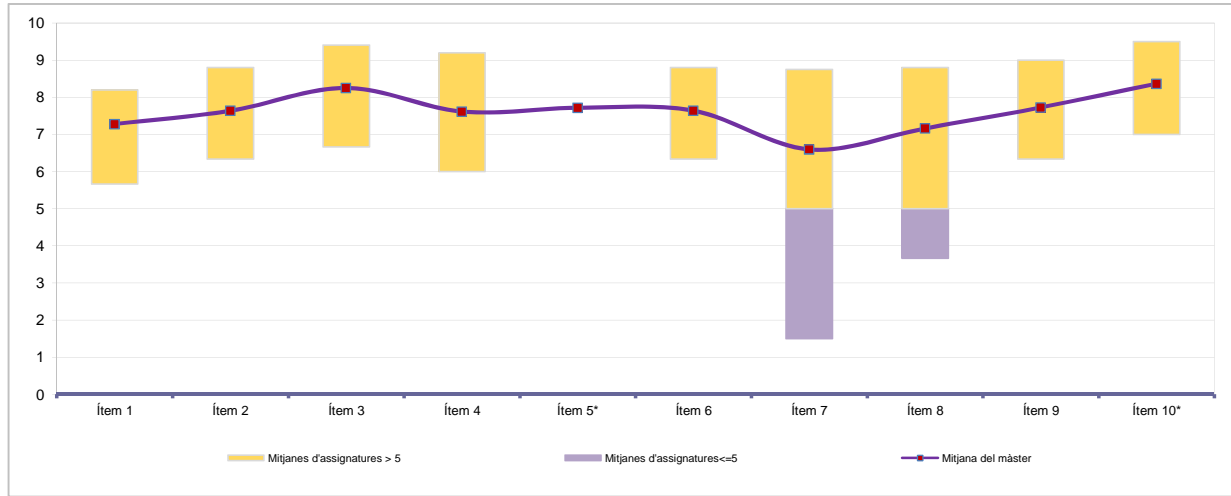

\*Aquests ítems no sempre tenen resposta atès que són ítems condicionals

Taula de freqüències de les respostes (%)

	Totalment en desacord	Escala de valoració										Totalment d'acord	Mitjana	Desviació
		nc	0	1	2	3	4	5	6	7	8			
1 En general, estic satisfet/a amb l'assignatura	n 1	0	0	0	0	3	5	4	6	17	6	2	7,28	1,59
	% 2,3	---	---	---	---	6,8	11,4	9,1	13,6	38,6	13,6	4,5		
2 El pla docent de l'assignatura (objectius, programa, calendari i criteris d'avaluació) ha estat explicat amb claredat a l'inici del curs	n 0	0	1	0	3	4	4	4	10	10	8	7,64	2,02	
	% ---	---	2,3	---	6,8	9,1	9,1	9,1	22,7	22,7	18,2			
3 Els continguts que s'hi han tractat estan actualitzats	n 0	0	0	0	0	5	3	3	10	11	12	8,25	1,64	
	% ---	---	---	---	---	11,4	6,8	6,8	22,7	25,0	27,3			
4 Les activitats formatives dutes a terme han estat adequades als continguts de l'assignatura	n 0	0	0	1	3	2	5	3	15	11	4	7,61	1,77	
	% ---	---	---	2,3	6,8	4,5	11,4	6,8	34,1	25,0	9,1			
5 (En cas que n'hàgiu fet) Les pràctiques dutes a terme han estat adequades als continguts de l'assignatura	n 2	0	0	2	3	2	2	4	10	14	5	7,71	1,97	
	% 4,5	---	---	4,5	6,8	4,5	4,5	9,1	22,7	31,8	11,4			
6 Els espais i equipaments han estat adients per a les activitats dutes a terme	n 0	0	1	0	1	4	3	8	11	12	4	7,64	1,74	
	% ---	---	2,3	---	2,3	9,1	6,8	18,2	25,0	27,3	9,1			
7 El volum de feina exigit ha estat proporcional als crèdits de l'assignatura	n 2	0	1	1	3	3	8	5	1	7	10	6,60	2,42	
	% 4,5	---	2,3	2,3	6,8	6,8	18,2	11,4	2,3	15,9	22,7	6,8		
8 Els procediments i els criteris d'avaluació s'han ajustat al desenvolupament de l'assignatura	n 0	0	2	1	1	9	2	6	6	13	4	7,16	2,19	
	% ---	---	4,5	2,3	2,3	20,5	4,5	13,6	13,6	29,5	9,1			
9 El pla docent s'ha complert satisfactòriament	n 0	0	0	1	1	4	4	5	12	12	5	7,73	1,72	
	% ---	---	---	2,3	2,3	9,1	9,1	11,4	27,3	27,3	11,4			
10 (En cas d'haver tingut més d'un professor) La coordinació entre els professors de l'assignatura ha estat adequada	n 11	0	0	0	0	3	3	3	4	10	10	8,36	1,65	
	% 25,0	---	---	---	---	6,8	6,8	6,8	9,1	22,7	22,7			

Resum de les dades identificadores de l'alumnat participant

SEXE

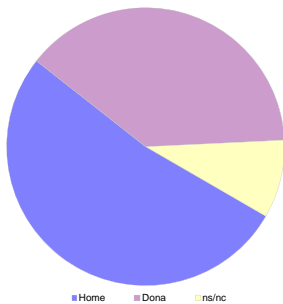

EDAT

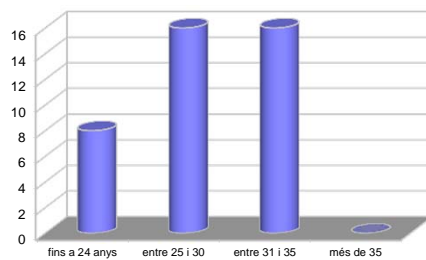

TREBALL

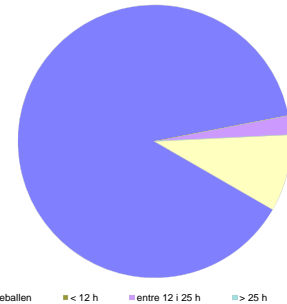

	Home	Dona	ns/nc
n	23	17	4
%	52,27%	38,64%	9,09%

	Fins a 24	entre 25 i 30	entre 31 i 35	més de 35	ns/nc
n	8	16	16	0	4
%	18,18%	36,36%	36,36%	0,00%	9,09%

	No treballen	< 12 h	entre 12 i 25 h	> 25 h	ns/nc
n	39	0	1	0	4
%	88,64%	0,00%	2,27%	0,00%	9,09%

Edat mitjana: 29,7 anys      mínima: 24 anys  
 màxima: 35 anys

No s'ha elaborat l'informe agregat perquè no es disposava dels 3 informes mínims requerits per mòdul i semestre.

Curs 2012 - 2013  
 1r semestre

Alumnat matriculat en els grups participants: 198  
 Nombre d'enquestes emplenades: 60

Percentatge de resposta: **30,30%**

**Gràfics de mitjanes**

**Mitjana del màster i mitjana mínima i màxima del professorat participant en l'enquesta**

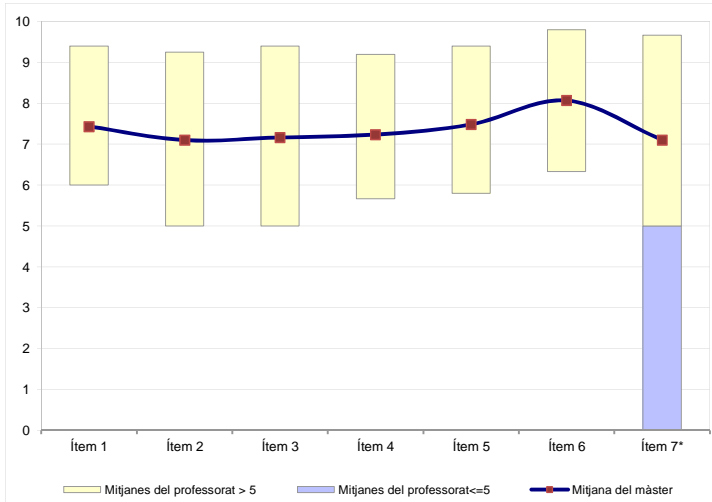

**Distribució per intervals de les puntuacions mitjanes del professorat del màster que ha participat en l'enquesta**

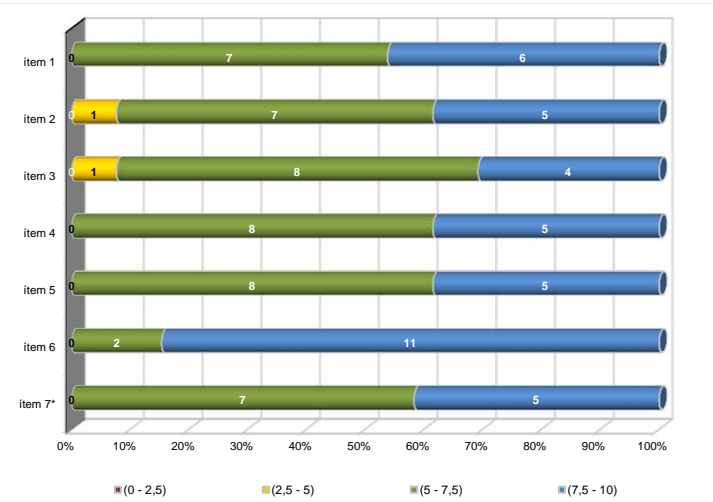

\*Aquest ítem no sempre té resposta atès que és un ítem condicional

**Taula de freqüències de les respostes (%)**

	nc	Escala de valoració										Mitjana	Desviació	
		0	1	2	3	4	5	6	7	8	9			10
1 En general, estic satisfet/a amb l'activitat docent duta a terme pel/per la professor/a de l'assignatura	n 0	1	1	1	1	3	3	5	5	19	14	7	7,43	2,24
2 La manera de desenvolupar l'activitat docent aconsegueix motivar l'alumnat	n 0	1	2	2	1	3	3	7	5	17	13	6	7,10	2,45
3 Transmet amb claredat els continguts de l'assignatura	n 0	2	1	3	0	2	4	5	9	12	14	8	7,17	2,56
4 La metodologia desenvolupada en l'assignatura ha estat adequada	n 0	2	0	2	2	3	4	5	4	14	18	6	7,23	2,49
5 El material d'estudi i de consulta proposat (bibliografia, documents, recursos didàctics, etc.) ha estat útil per a l'aprenentatge de l'assignatura	n 0	2	0	2	2	4	0	4	7	10	20	9	7,48	2,53
6 Manté un bon clima de comunicació amb l'alumnat i es mostra assequible per correu electrònic, campus virtual o personalment	n 2	2	0	1	0	1	7	2	1	9	14	21	8,07	2,48
7 (En cas que n'hàgiu fet) Les activitats proposades pel professor/a al Campus Virtual han estat útils en el procés d'aprenentatge de l'assignatura	n 21	2	0	1	1	3	3	2	4	7	11	5	7,10	2,69

**Resum de les dades identificadores de l'alumnat participant**

**SEXE**

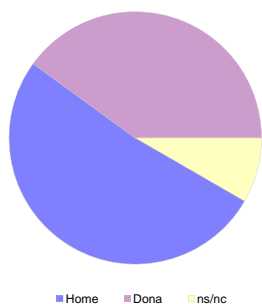

	Home	Dona	ns/nc
n	31	24	5
%	51,67%	40,00%	8,33%

**EDAT**

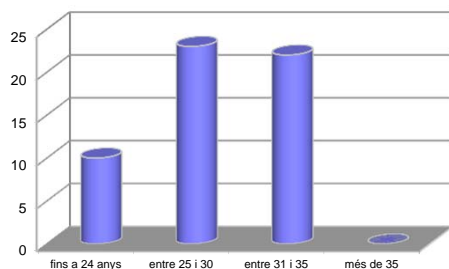

	Fins a 24	entre 25 i 30	entre 31 i 35	més de 35	ns/nc
n	10	23	22	0	5
%	16,67%	38,33%	36,67%	0,00%	8,33%

Edat mitjana: 29,7 anys      mínima: 24 anys  
 màxima: 35 anys

**TREBALL**

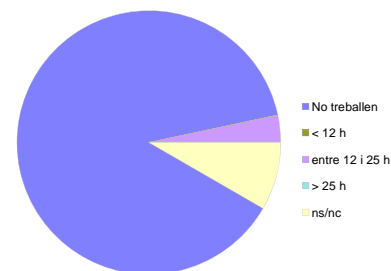

	No treballen	< 12 h	entre 12 i 25 h	> 25 h	ns/nc
n	53	0	2	0	5
%	88,33%	0,00%	3,33%	0,00%	8,33%

No s'ha elaborat l'informe agregat perquè no es disposava dels 3 informes mínims requerits per mòdul i semestre.