

PREINSCRIPCIÓ DE MÀSTER DE NOU ACCÉS - CURS 2020: M280D Recerca Clínica

Preinscripcions efectuades a la UB fins el 30/06/2020

Total preinscripcions:	82
Total sol·licitants:	81

Estat de les sol·licituds presentades per campanyes de preinscripció realitzades

	Total		1		2		3		4		5	
Introduït per l'alumne	23	28.05 %	18	78.26 %	5	21.74 %		0 %		0 %		0 %
Vist i plau de secretaria	27	32.93 %	24	88.89 %	3	11.11 %		0 %		0 %		0 %
Acceptat al màster	29	35.37 %	25	86.21 %	4	13.79 %		0 %		0 %		0 %
Denegat	2	2.44 %	2	100 %		0 %		0 %		0 %		0 %
Finalitzat	1	1.22 %	1	100 %		0 %		0 %		0 %		0 %
	82		70	85.37 %	12	14.63 %	0	0 %	0	0 %	0	0 %

1. Dades personals dels alumnes matriculats a la UB

Els alumnes són comptabilitzats un sol cop encara que estiguin preinscrits a més d'un màster.

1.1. Sexe

Dones	50
Homes	31
Total	81

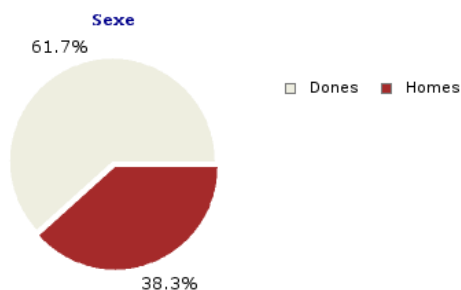

1.2. Edat

Menys de 21 anys	0
Entre 21 i 25 anys	32
Entre 26 i 30 anys	21
Entre 31 i 40 anys	26
Entre 41 i 50 anys	2
Entre 51 i 64 anys	0
65 o més anys	0
No consta	0
TOTAL	81

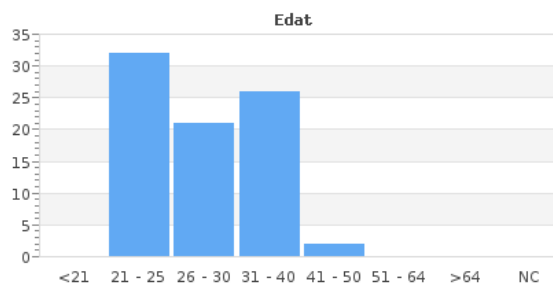

1.3. Nacionalitat alumnes estrangers

Europa Occidental	1	2.5 %
Itàlia	5	12.5 %
Europa de l'Est	1	2.5 %
Àfrica Occidental	1	2.5 %
Àfrica Central, Oriental i Austral	1	2.5 %
Amèrica Central i del Sud	8	20 %
Mèxic	5	12.5 %
Xile	5	12.5 %
Pròxim Orient i Orient Mitjà		%
Iran	5	12.5 %
Altres Països i Territoris d'Àsia	7	17.5 %
No consta el país	1	2.5 %
TOTAL	40	

2.1. Lloc de realització de la titulació d'accés

Universitat				
UNIVERSITAT DE BARCELONA			16	19.75 %
UNIVERSITATS CATALANES			19	23.46 %
Universitat Autònoma de Barcelona	10	52.63 %		
Universitat de Girona	1	5.26 %		
Universitat de Vic	2	10.53 %		
Universitat Internacional de Catalunya	2	10.53 %		
Universitat Oberta de Catalunya	1	5.26 %		
Universitat Pompeu Fabra	1	5.26 %		
Universitat Ramon Llull	1	5.26 %		
Universitat Rovira i Virgili	2	10.53 %		
UNIVERSITATS DE LA RESTA D'ESPANYA			7	8.64 %
Universidad Complutense de Madrid	1	14.29 %		
Universidad de Granada	2	28.57 %		
Universidad de Salamanca	1	14.29 %		
Universidad Politécnica de Madrid	1	14.29 %		
Universidad San Pablo CEU	1	14.29 %		
Universitat de les Illes Balears	1	14.29 %		
Altres			1	1.23 %
Altres	1	100 %		
UNIVERSITATS I ALTRES CENTRES DE L'ESTRANGER			39	48.15 %
Alemanya	1	2.56 %		
Argentina	6	15.38 %		
Bangla Desh	2	5.13 %		
Brasil	1	2.56 %		
Colòmbia	1	2.56 %		
Costa Rica	1	2.56 %		
Cuba	2	5.13 %		
Equador	3	7.69 %		
Índia	1	2.56 %		
Iran	5	12.82 %		
Mèxic	5	12.82 %		
Regne Unit	1	2.56 %		
República Dominicana	1	2.56 %		
Uganda	1	2.56 %		
Xile	6	15.38 %		
Xina	2	5.13 %		

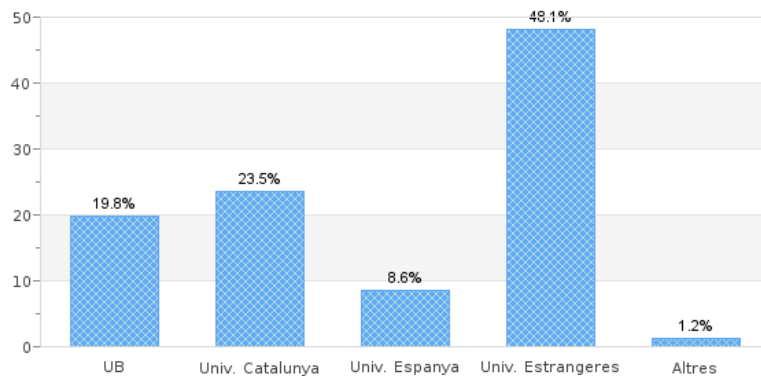

2.2 Estudis previs realitzats

	Total		1r cicle		Finalitzat		Nota	No finalitzat	
Altres estudis	19	23.17 %	0	0 %	17	89.47 %	6.85	2	10.53 %
Bioenginyeria	1	1.22 %	0	0 %	1	100 %	6.72	0	0 %
Biologia	8	9.76 %	1	12.5 %	3	37.5 %	6.69	4	50 %
Bioquímica	4	4.88 %	0	0 %	1	25 %	7.7	3	75 %
Bioquímica i Biologia Molecular	2	2.44 %	0	0 %	1	50 %	8.8	1	50 %
Biotecnologia	1	1.22 %	0	0 %	1	100 %	7.39	0	0 %
Ciència i Mètode en Infermeria	1	1.22 %	0	0 %	1	100 %	0	0	0 %
Ciències Biomèdiques	9	10.98 %	0	0 %	6	66.67 %	7.32	3	33.33 %
Enginyeria Agrària i Alimentària	1	1.22 %	0	0 %	1	100 %	8.3	0	0 %
Farmàcia	2	2.44 %	0	0 %	1	50 %	7.89	1	50 %
Fisioteràpia	5	6.1 %	0	0 %	5	100 %	7.21	0	0 %
Infermeria	16	19.51 %	0	0 %	14	87.5 %	6.98	2	12.5 %
Medicina	22	26.83 %	0	0 %	21	95.45 %	7.25	1	4.55 %
Microbiologia	2	2.44 %	0	0 %	1	50 %	7.01	1	50 %
Nutrició Humana i Dietètica	1	1.22 %	0	0 %	0	0 %	0	1	100 %
Psicologia	1	1.22 %	0	0 %	1	100 %	3.43	0	0 %

Tots els sol·licitants especifiquen estudis previs

3. Previsió de continuar amb el Doctorat**Previsió**

Si	54	65.85 %
No	1	1.22 %
NS / NC	27	32.93 %
Total	82	

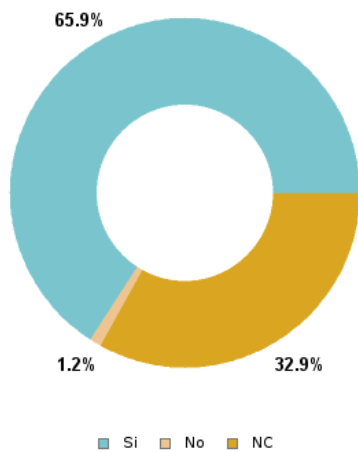

4. Previsió de nº de crèdits matriculació proper curs**Crèdits**

<20	1	1.22 %
20 - 39	7	8.54 %
40 - 59	0	0 %
60 - 79	72	87.8 %
>=80	2	2.44 %
Total	82	

Gràfica Previsió de nº de crèdits matriculació proper curs