

MATRÍCULA NOU ACCÉS ALS MÀSTERS UNIVERSITARIS OFERTS PER LA UB - CURS 2018-19

Facultat de Medicina

Competències Mèdiques Avançades

Matrícules efectuades a la UB fins el 28/2/2019

| | | |
|---|------------|--|
| Places ofertes: | 132 | |
| Alumnes matriculats: | 97 | 73,48% respecte el nombre de places 44,29% respecte alumnes preinscrits (peq040f) |
| DEMADA TOTAL: | | |
| Total alumnes preinscrits: | 219 | 165,91% respecte el nombre de places (peq040a) |
| Dels quals s'han matriculat | 94 | 96,91% taxa matriculació amb preinscripció (peq040k) |
| Matriculats sense preinscripció prèvia | 3 | 3,09% |
| Total sol·licituds alumnes automatrícules: | 96 | 98,97% respecte el nombre de matriculats |
| Dels quals han finalitzat automatrícula | 96 | |
| Tutoritzades | 0 | |
| Estudiants amb nacionalitat estrangera | 78 | 80,41% respecte als alumnes matriculats (peq080d) |

1. Dades personals dels alumnes matriculats a la UB

1.1. Sexe

| | | |
|-------|----|--------|
| Dones | 52 | 53,61% |
| Homes | 45 | 46,39% |
| | 97 | |

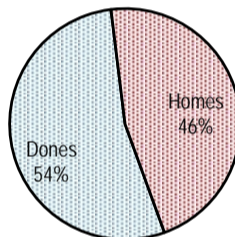

1.2. Edat

| | | |
|--------------------|----|--------|
| Menys de 21 anys | 0 | 0,00% |
| Entre 21 i 25 anys | 0 | 0,00% |
| Entre 26 i 30 anys | 28 | 28,87% |
| Entre 31 i 40 anys | 56 | 57,73% |
| Entre 41 i 50 anys | 13 | 13,40% |
| Entre 51 i 64 anys | 0 | 0,00% |
| 65 o més anys | 0 | 0,00% |
| No consta | 0 | 0,00% |
| | 97 | |

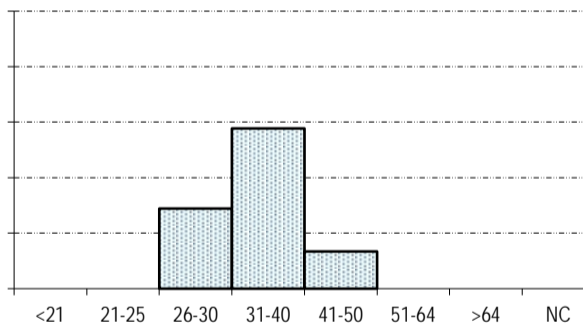

1.3. Nacionalitat alumnes estrangers:

| | | |
|---|----|--------|
| Europa Occidental | 1 | 1,28% |
| Itàlia | 5 | 6,41% |
| Portugal | 8 | 10,26% |
| Europa de l'Est | 1 | 1,28% |
| Àfrica Central, Oriental i Austral | 1 | 1,28% |
| Amèrica Central i del Sud | | |
| Colòmbia | 11 | 14,10% |
| Equador | 8 | 10,26% |
| Paraguai | 12 | 15,38% |
| Xile | 10 | 12,82% |
| Altres països | 19 | 24,36% |
| Altres Països i Territoris d'Àsia | 2 | 2,56% |
| | 78 | 80,41% |

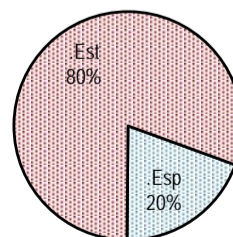

MATRÍCULA NOU ACCÉS ALS MÀSTERS UNIVERSITARIS OFERTS PER LA UB - CURS 2018-19

Facultat de Medicina

Competències Mèdiques Avançades

2. Dades acadèmiques dels alumnes matriculats a la UB

2.1. Crèdits matriculats

| | | | |
|--|----------|--------|--|
| Total crèdits matriculats: | 5.194,00 | | |
| mitjana per alumne: | 53,55 | | |
| Alumnes que matriculen 20 crèdits o més: | 96 | 98,97% | |

2.2. Crèdits ordinaris matriculats

| | |
|----------------------------|----------|
| Total crèdits matriculats: | 4.944,00 |
| mitjana per alumne: | 50,97 |

Alumnes que necessiten realitzar crèdits d'anivellament: 0

2.3. Accés a l'ensenyament

| | | | Mat. Ordinària | | Adapt. EEES | |
|-------------------------------|----|--------|----------------|---------|-------------|---|
| Grau | 2 | 2,06% | 2 | 100,00% | - | - |
| 180 crèdits | - | - | - | - | - | - |
| Diplomat/da | - | - | - | - | - | - |
| Dipomat/da Escoles Univ. | - | - | - | - | - | - |
| Enginyer/a tècnic/a | - | - | - | - | - | - |
| Arquitecte/a tècnic/a | - | - | - | - | - | - |
| Llicenciat/da | 25 | 25,77% | 25 | 100,00% | - | - |
| Enginyer/a | - | - | - | - | - | - |
| Arquitecte/a | - | - | - | - | - | - |
| Doctorat 778/98 DEA | - | - | - | - | - | - |
| Estudis doctorat RD 778/1998 | - | - | - | - | - | - |
| Màster universitari | 1 | 1,03% | 1 | 100,00% | - | - |
| Accés directe convalidació | - | - | - | - | - | - |
| T. estranger homologat | 16 | 16,49% | 16 | 100,00% | - | - |
| T. estranger no homologat | 53 | 54,64% | 53 | 100,00% | - | - |
| T. univ. privada o estrangera | - | - | - | - | - | - |
| Altres | - | - | - | - | - | - |
| | 97 | | 97 | 100,00% | - | - |

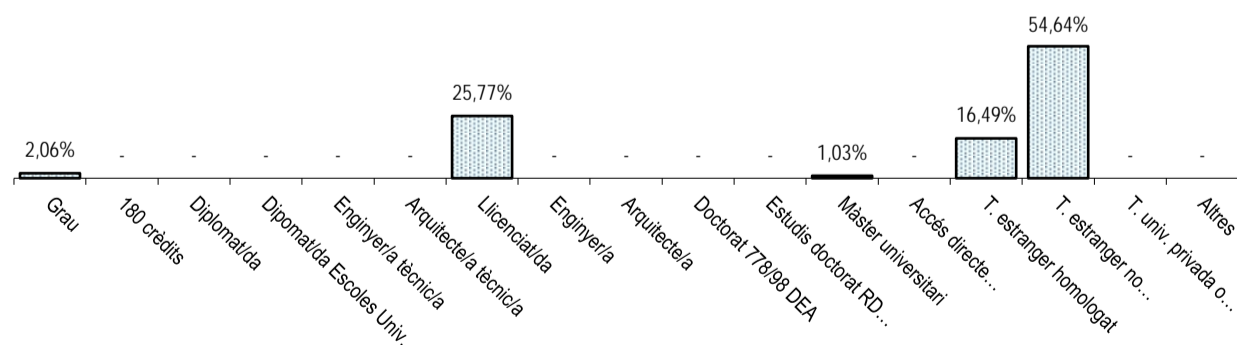

MATRÍCULA NOU ACCÉS ALS MÀSTERS UNIVERSITARIS OFERTS PER LA UB - CURS 2018-19

Facultat de Medicina

Competències Mèdiques Avançades

2.4. Lloc de realització de la titulació d'accés

| | | |
|---|----|--------|
| UNIVERSITAT DE BARCELONA..... | 7 | 7,22% |
| UNIVERSITATS CATALANES..... | 4 | 4,12% |
| Universitat Autònoma de Barcelona | 2 | 50,00% |
| Universitat de Lleida | 1 | 25,00% |
| Universitat Internacional de Catalunya | 1 | 25,00% |
| UNIVERSITATS DE LA RESTA D'ESPANYA..... | 9 | 9,28% |
| Universidad Complutense de Madrid | 1 | 11,11% |
| Universidad de Alcalá de Henares | 1 | 11,11% |
| Universidad de Cádiz | 1 | 11,11% |
| Universidad de Córdoba | 1 | 11,11% |
| Universidad de Navarra | 1 | 11,11% |
| Universidad de Salamanca | 1 | 11,11% |
| Universidad San Pablo CEU | 1 | 11,11% |
| Universidade de Santiago de Compostela | 2 | 22,22% |
| UNIVERSITATS I ALTRES CENTRES DE L'ESTRANGER..... | 73 | 75,26% |
| Altres..... | 0 | 0,00% |
| No consta..... | 4 | 4,12% |

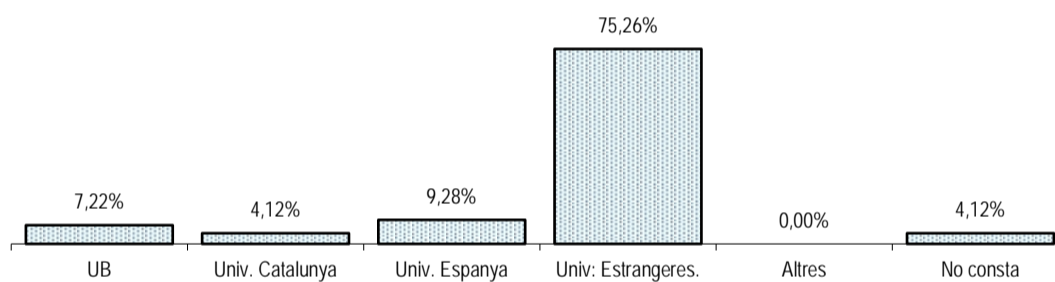

2.5. Titulació d'accés

| | Total | | Tipus titulació segons via d'accés | | |
|----------|-------|---------|------------------------------------|-------------|--------|
| | | | Dipl. o eq. | Llic. o eq. | Altres |
| Medicina | 97 | 100,00% | - | 25 | 72 |