



La exclusión de la participación ciudadana de una población mayor y diversa: características, experiencias e implicaciones en políticas

## Nuevas perspectivas sobre la participación ciudadana en la vejez

*Jornada de disseminación de resultados*

**Sala Brigades Internacionals - Rambla Santa Mónica, 10, Barcelona**  
**Unión General de Trabajadoras y Trabajadores de Cataluña**

*Jueves 13 de Octubre de 2022*

## Objetivos y descripción de la Jornada

Esta jornada tiene por objetivo examinar las características de la exclusión de la participación ciudadana en la vejez y las experiencias de dicha exclusión vividas por las personas mayores.

Mediante esta jornada se busca poner en valor la contribución de las personas mayores en el ámbito de la participación ciudadana, visibilizar situaciones de inclusión y exclusión a través de sus propias experiencias e identificar cómo, cuándo y porqué se produce (o no) la participación ciudadana.

La presente jornada también abordará la relevancia de la participación ciudadana en la vejez y los riesgos de la exclusión ciudadana en esta etapa vital. De igual modo, se presentarán un avance de los resultados preliminares, tanto a nivel cuantitativo, como cualitativo del proyecto CIVEX, siendo ésta la primera de dos jornadas de diseminación de resultados.

## Acerca de CIVEX

CIVEX (*Exclusion from civic engagement of a diverse older population: Features, experiences and policy implications* - La exclusión de la participación ciudadana de una población mayor y diversa: características, experiencias e implicaciones en políticas) es un proyecto de investigación amplio e interdisciplinario financiado por *Joint Programming Initiative (JPI) "More Years, Better Lives"*.

CIVEX busca explorar las características de la exclusión multidimensional de la participación ciudadana en la vejez, y las propias experiencias de las personas mayores en relación a dicha exclusión. Asimismo, este proyecto pretende identificar políticas basadas en la evidencia dirigidas a abordar la exclusión de las personas mayores de las actividades ciudadanas.

CIVEX incluye a equipos de investigación de cinco países europeos: Bélgica, España, Finlandia, Reino Unido y Suecia. De esta manera se pretenden examinar distintos regímenes de estado del bienestar y contextos culturales. CIVEX cuenta con la colaboración de diferentes entidades relacionadas con la participación ciudadana de las personas mayores. En España, esta entidad es la Unión de Jubilados y Pensionistas de la Unión General de Trabajadoras y Trabajadores de Cataluña.

Para mayor información sobre el proyecto CIVEX, puede visitar: [www.civex.eu](http://www.civex.eu)  
[https://twitter.com/civex\\_mybl](https://twitter.com/civex_mybl)

# Nuevas perspectivas sobre la participación ciudadana en la vejez

## *Jornada de disseminación de resultados*

Sala Brigades Internacionals - Rambla Santa Mónica, 10, Barcelona  
Unión General de Trabajadoras y Trabajadores de Cataluña

*Jueves 13 de Octubre de 2022*

---

9.00 – 9.20 **Registro de asistencia**

9.20 – 9.40 **Bienvenida**

Camil Ros – *Unión General de Trabajadoras y Trabajadores de Cataluña, España*

Rodrigo Serrat – *Universidad de Barcelona, España*

9.40 – 10.00 **Riesgos de la exclusión social en la vejez**

Thomas Scharf – *Universidad de Newcastle, Reino Unido*

10.00 – 10.20 **Preguntas y respuestas**

10.20 – 10.40 **¿Qué es y por qué es importante la participación ciudadana en la vejez?**

Rodrigo Serrat – *Universidad de Barcelona, España*

10.40 – 11.00 **Preguntas y respuestas**

11.00 – 11.20 **De la teoría a la práctica: Participación y reivindicación.**

Manuel Becerra – *Unión de Jubilados y Pensionistas de la Unión General de Trabajadoras y Trabajadores de Cataluña, España*

11.20 – 11.40 **Preguntas y respuestas**

11.40 – 12.10 **Pausa para café**

12.10 – 12.30 **¿En qué actividades de participación ciudadana se implican las personas mayores en Europa? Resultados preliminares del estudio cuantitativo de CIVEX**

Marina Näsman – *Universidad Åbo Akademi, Finlandia*

Toon Vercauteren – *Universidad Libre de Bruselas, Bélgica*

12.30 – 12.50 **Preguntas y respuestas**

12.50 – 13.10 **Participación ciudadana en la vejez: ¿qué sugieren las entrevistas cualitativas?**

Bas Dikmans - *Universidad Libre de Bruselas, Bélgica*

Inma Peiró – *Universidad de Barcelona, España*

13.10 – 13.30 **Preguntas y respuestas**

## Biografías de los ponentes



**Camil Ros** tiene estudios de Administrativo. Con 14 años se inició en los movimientos sociales y la política, haciendo asambleas durante las huelgas de estudiantes de mediados de los años 80. En 1996 entró en el sindicato como cofundador del Avalot - Jóvenes de la Unión General de los Trabajadores (UGT) de Cataluña. Entre 1998 y 2008 fue Secretario General de la UGT de las Comarcas Gerundenses. A partir de 2008 comienza a formar parte del Secretariado Nacional de la UGT de Cataluña, como Secretario de Política Sectorial y desde 2009 como Secretario de Política Sindical y coordinador del Área Externa. Desde el año 2016 es Secretario General de UGT de Cataluña.

**Rodrigo Serrat** es Profesor en el Departamento de Cognición, Desarrollo y Psicología de la Educación de la Universidad de Barcelona. Su actividad investigadora se centra en la participación ciudadana en la vejez, con especial foco en la diversidad e inclusión de las personas mayores en diferentes contextos, como organizaciones políticas y de voluntariado, grupos de interés y residencias de mayores. Desde 2021 es Editor Asociado de la revista *Aging & Society* (revista oficial de la Sociedad Británica de Gerontología). Es director del proyecto europeo CIVEX.



**Thomas Scharf** es Profesor de Gerontología Social de la Universidad de Newcastle, Reino Unido y Co-director del Centro “Envejecimiento y Desigualdad” de la misma universidad. Su investigación abarca los campos de la gerontología social y la política social, en particular los temas ligados a envejecimiento y desigualdad, inclusión y exclusión social en la vejez, envejecimiento y política social, y contextos del envejecimiento. Fue elegido miembro de la Academia de Ciencias Sociales del Reino Unido en 2009 en reconocimiento a su significativo trabajo sobre el envejecimiento



**Manuel Becerra** es Licenciado en Geografía e Historia por la Universidad de Barcelona. Hasta su jubilación, desarrolla su actividad profesional principal en el sector financiero. Entre 2011-2013 fue Secretario de Política Social, Estudios y Documentación de la UJP-UGT de Cataluña. Entre 2014-2018 hizo voluntariado en los Círculos de Apoyo y Responsabilidad de Instituciones Penitenciarias (Consejería de Justicia, Generalitat de Cataluña) entre otros. Desde 2015 es Consejero de Personas mayores, Edadismo y Soledad no deseada, Distrito de Les Corts, Ayuntamiento de Barcelona. Entre 2018-2020 fue Secretario de Política social de la UJP-UGT de Cataluña y desde 2020 es Secretario General de la UJP-UGT de Cataluña. La jubilación y el envejecimiento pueden suponer, para las personas mayores, la reducción de algunas capacidades físicas, sensoriales o cognitivas, pero, en ningún caso, la pérdida de derechos individuales o colectivos, siendo nuestra responsabilidad defenderlos.



**Marina Näsman** es una investigadora postdoctoral en Política Social en la Facultad de Estudios de Educación y Bienestar de la Universidad Åbo Akademi, Finlandia. Su tesis doctoral abordó el tema del bienestar en la vejez avanzada, las diferencias de edad y cambios a lo largo del tiempo. Ha trabajado en proyectos sobre inclusión social en la vejez, inclusión social y bienestar subjetivo desde la perspectiva de una minoría lingüística, y bienestar y soledad de los receptores de cuidados domiciliarios.

**Toon Vercauteren** es Master en Ciencias de la Educación en Adultos por la



Universidad Libre de Bruselas, Bélgica, y es estudiante del Programa de Doctorado en Psicología y Ciencias de la Educación de la misma universidad. Su investigación se centra en un estudio cuantitativo comparativo de datos secundarios de bases de datos, por ejemplo, SHARE (Encuesta de Salud, Envejecimiento y Jubilación en Europa), ELSA (Estudio Inglés Longitudinal sobre Envejecimiento), etc. acerca de la exclusión multidimensional de la participación cívica en la vejez a nivel micro, meso y macro.

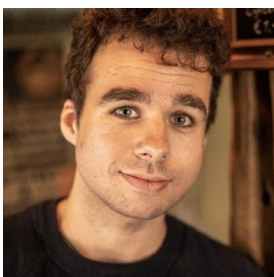

**Bas Dikmans** es Master en Estudios Latinoamericanos por la Universidad de Amsterdam, Países Bajos, y Master en Culturas y Ciencias Evolutivas por la Universidad Católica de Lovaina, Bélgica. Actualmente es estudiante del Programa de Doctorado en Psicología y Ciencias de la Educación de la Universidad Libre de Bruselas, Bélgica. Su investigación se enfoca en la exclusión social de la participación ciudadana de una población mayor diversa que residen en barrios socialmente desfavorecidos de Bruselas. Él es un investigador cualitativo centrado

en el curso de vida de las personas, así como en métodos de investigación participativos y etnográficos.

**Inma Peiró** es Licenciada en Psicología, Master en Psicogerontología de la Universidad de Barcelona, y actualmente es estudiante del Programa de Doctorado en Psicología social y de las Organizaciones de la Universidad de Barcelona. Su investigación aborda la participación ciudadana en el entorno de las residencias de personas mayores, para identificar experiencias reales de participación y de exclusión, así como ideas de mejora para políticas residenciales y del ámbito de la administración pública en cuanto al fomento de la participación y reducción de las situaciones o factores de exclusión de la misma.

