

MEMÒRIA DEL PLA D'ACCIO TUTORIAL

Facultat d'Educació
Curs 2023-2024

Martina Bastida Guerrero
Estudiant màster de Psicopedagogia

ÍNDEX

1. Servei d'atenció personalitzat.....	3
2. Passaport a la professió	4
3. Alumnat amb NEE	7
4. Difusió del PAT.....	8
5. Difusió dels serveis.....	10
6. Setmana d'orientació professional.....	11
7. Saló de l'Ensenyament.....	14
8. Projecte Institucional Orientació	15
9. Jornades de portes obertes.....	16
10. Suport al programa d'orientació "i ara, què".....	16
11. Jornades d'acollida	16
12. International Lunch.....	18
13. Annexos.....	19

Durant el curs 2023-2024 des del Pla d'Acció Tutorial (PAT) de la Facultat d'Educació s'ha portat a terme diferents activitats i accions en consonància amb els objectius establerts en la normativa del PAT. A continuació es presenta un recull de totes aquestes activitats i accions que s'han anat fent des d'aquest servei de la facultat i també es presenta una breu explicació de cada una d'aquestes actuacions juntament amb les diferents entitats, serveis i persones que han pogut participar.

1. Servei d'atenció personalitzat

De forma transversal, durant tot el curs, s'ha proporcionat la possibilitat de demanar cita a tot aquell alumnat de la facultat d'educació que necessités orientació i assessorament acadèmic, professional o personal. Per fer-ho possible, a principis de Febrer de 2024, es va enviar un correu informant de la possibilitat d'aquest servei.

L'horari d'atenció a l'alumnat en aquest servei era de dilluns a divendres de 10h a 14h (excepte els dimarts) a l'aula 3403 situada a la 4rt a planta de l'edifici Migdia.

Només publicar el missatge sobre aquest servei van ser molts els alumnes que s'hi van interessar i van demanar hora. La majoria de les alumnes que acudien al servei eren alumnes que no tenien gaire clar que fer un cop acabessin la carrera, sobretot casos d'estudiants de Pedagogia. Tot i això, a continuació es llisten un seguit de temes més recurrents durant aquestes sessions:

- Sortides professionals després del grau
- Que fer després del grau (opció de cursar un segon grau, un màster, treballar, etc.)
- Possibilitat de cursar dos graus simultàniament
- Canvi de grau (convalidacions i reconeixement de crèdits)

Des del PAT es va anar fent un recull de totes les persones que es van interessar per aquest servei i de tots els dubtes que anaven comentant. Després d'un temps, es va passar un formulari de valoració a totes les persones que van demanar tutoria en aquest servei. Els resultats d'aquesta valoració es poden veure a l'Annex 1.

Les preguntes d'aquest formulari de valoració es poden trobar en aquest enllaç: <https://forms.office.com/e/Yrb1HtgLhJ>

2. Passaport a la Profesió

Durant aquest curs, el Passaport a la professió ha estat un programa orientat a l'alumnat del primer curs de qualsevol grau de la facultat d'educació. És un programa d'orientació voluntari que conté activitats amb una visió professionalitzadora. El programa era reconegut amb 1 crèdit a tot aquell alumnat que va participar en totes les sessions marcades.

Des del PAT s'ha anat assistint a totes les reunions d'organització i planificació d'aquest programa, el qual és organitzat pel Juan Llanes i l'Anna Lluch (SAE). També s'ha anat fent suport a algunes de les sessions i activitats obligatòries realitzades al campus amb tot l'alumnat, des del PAT s'oferia suport per controlar l'assistència a través de cartells amb uns codi QR i s'intentava que gairebé sempre hi hagués una persona representant del PAT.

Així mateix, es va col·laborar amb l'Anna Lluch per digitalitzar els **Fulls de ruta** del Passaport.

 FULL DE RUTA DEL PASSAPORT A LA PROFESSIÓ · CURS 2023/24 GRAU DE MESTRE D'EDUCACIÓ PRIMÀRIA <small>Accions d'orientació, de formació i d'experiència per al desenvolupament personal i professional de l'alumnat del grau</small>			
PRIMER ANY	SEGON ANY	TERCER ANY	QUART ANY
<ul style="list-style-type: none"> Jornades d'Acollida Activitats a l'Aula de Joc Congressos, seminaris, conferències i similars 	<ul style="list-style-type: none"> Presentació programes de mobilitat (ERASMUS, SICUE i altres) Activitats a l'Aula de Joc Congressos, seminaris, conferències i similars Pràctiques I Pràctiques no curriculars (optatiu) Beca de col·laboració en un servei de la UB 	<ul style="list-style-type: none"> Presentació de les mencions i optatives Sessió de presentació dels TFG Possible Intercanvi acadèmic (Nacional i Internacional) Activitats a l'Aula de Joc Congressos, seminaris, conferències i similars Pràctiques II Pràctiques no curriculars (optatiu) Beca de col·laboració en un servei de la UB 	<ul style="list-style-type: none"> Acte de graduació Possible Intercanvi acadèmic (Nacional i Internacional) Activitats a l'Aula de Joc Congressos, seminaris, conferències i similars Pràctiques III (ordinàries o de mobilitat) Pràctiques no curriculars (optatiu) Beca de col·laboració en un servei de la UB Beca de col·laboració en un departament de la Facultat d'Educació Participació a programes d'innovació i millora docent (ARMiE, RIMDA, Innovació i Desenvolupament...) Experiència pràctica en entorns educatius (Menjadors, lleure, esport...) Voluntariats i Aps (Monitor esport, cap d'agrupament escolta, Baskin...) Tallers/Parelles lingüístiques - català (Serveis Lingüístics) Cursos d'idiomes (EIM-UB) Cursos d'iniciació del CRAI Formació en TIC Activitats de representació i participació estudiantil Formació i activitats en altres àmbits (Teatre, música, esport...)
<ul style="list-style-type: none"> Participació a programes d'innovació i millora docent (ARMiE, RIMDA, Innovació i Desenvolupament...) Experiència pràctica en entorns educatius (Menjadors, lleure, esport...) Voluntariats i Aps (Monitor esport, cap d'agrupament escolta, Baskin...) Tallers/Parelles lingüístiques - català (Serveis Lingüístics) Cursos d'idiomes (EIM-UB) Cerca i gestió bibliogràfica (CRAI) Formació en TIC Activitats de representació i participació estudiantil Formació i activitats en altres àmbits (Teatre, música, esport...) 	<ul style="list-style-type: none"> Participació a programes d'innovació i millora docent (ARMiE, RIMDA, Innovació i Desenvolupament...) Experiència pràctica en entorns educatius (Menjadors, lleure, esport...) Voluntariats i Aps (Monitor esport, cap d'agrupament escolta, Baskin...) Tallers/Parelles lingüístiques - català (Serveis Lingüístics) Cursos d'idiomes (EIM-UB) Cerca i gestió bibliogràfica (CRAI) Formació en TIC Activitats de representació i participació estudiantil Formació i activitats en altres àmbits (Teatre, música, esport...) 	<ul style="list-style-type: none"> Participació a programes d'innovació i millora docent (ARMiE, RIMDA, Innovació i Desenvolupament...) Experiència pràctica en entorns educatius (Menjadors, lleure, esport...) Voluntariats i Aps (Monitor esport, cap d'agrupament escolta, Baskin...) Tallers/Parelles lingüístiques - català (Serveis Lingüístics) Cursos d'idiomes (EIM-UB) Cerca i gestió bibliogràfica (CRAI) Formació en TIC Activitats de representació i participació estudiantil Formació i activitats en altres àmbits (Teatre, música, esport...) 	<ul style="list-style-type: none"> Participació a programes d'innovació i millora docent (ARMiE, RIMDA, Innovació i Desenvolupament...) Experiència pràctica en entorns educatius (Menjadors, lleure, esport...) Voluntariats i Aps (Monitor esport, cap d'agrupament escolta, Baskin...) Tallers/Parelles lingüístiques - català (Serveis Lingüístics) Cursos d'idiomes (EIM-UB) Cursos del CRAI per als TFG Formació en TIC Activitats de representació i participació estudiantil Formació i activitats en altres àmbits (Teatre, música, esport...) Comissió organitzadora de l'Acte de Graduació Tallers d'orientació i assessorament personalitzat (Pla d'Acció Tutorial) Acollida i seguiment estudiants esportistes, mobilitat i de NEE Jornada d'Orientació Professional Programa "Orientat" al SAE Presentació per a la representació i participació estudiantil (Delegats/des, Consell d'estudiants, Consell d'Estudis del grau, Junta de Facultat Claustre UB) Fira d'Aps
<ul style="list-style-type: none"> Formació acadèmica Formació complementària Formació pràctica 	<ul style="list-style-type: none"> Idiomes Formació en TIC Altres dades d'interès 	<ul style="list-style-type: none"> Orientació/Ocupabilitat (sense inclusió en el CV) Altres iniciatives de la Facultat (sense inclusió en el CV) 	<p>Més informació: Servei d'Menció a l'Estudiant: sae.orientacio@ub.edu</p>

Dintre dels fulls de ruta, també es va ajudar a crear l'enllaç de l'apartat "Congressos i seminaris".

Congressos, seminaris, conferències i similars



Lista d'institucions que poden organitzar algun congrés, seminari, conferència o una altra formació complementària d'interès per a l'estudiant:

- [ACIM - Associació Catalana per la Infància Maltractada](#)
- [Associació Catalana d'Atenció Precoç](#)
- [Barcelona Activa](#)
- [Col·legi Oficial de Treball Social de Catalunya](#)
- [Consell General del Treball Social](#)
- [Departament de Drets Socials. Generalitat de Catalunya](#)
- [Dincat - Discapacitat Intel·lectual Catalunya](#)
- [EASSW - Associació Europea d'Escoles de Treball Social](#)
- [Fundació Pere Tarrés](#)

1/2

Proposa:



Sae
Servei d'atenció a l'Estudi
Universitat de Barcelona



Des del PAT de la Facultat, també s'ha donat suport en la gestió i dinamització dels **grups de discussió** del Passaport. La idea, en un inici, era poder fer un grup de discussió per cada grau. Tot i això, no va ser possible ja que en alguns graus com Primària o Educació social no va ser possible aconseguir alumnat que volgués participar i es van haver d'anul·lar.

En els grups de discussió que sí que es van portar a terme es van poder extreure informacions molt interessants que van servir per fer canvis i millores de cara el curs vinent.

En el cas del grup de discussió del grau de pedagogia i d'infantil el PAT ha participat com a representant del deganat en el grup de discussió de pedagogia i també s'ha ajudat a les caps d'estudi a buscar alumnat que volgués participar en aquests grups de discussió.

Per últim, també es va ajudar a la creació d'un **Fris Cronològic** pel passaport del curs 2024-2025.

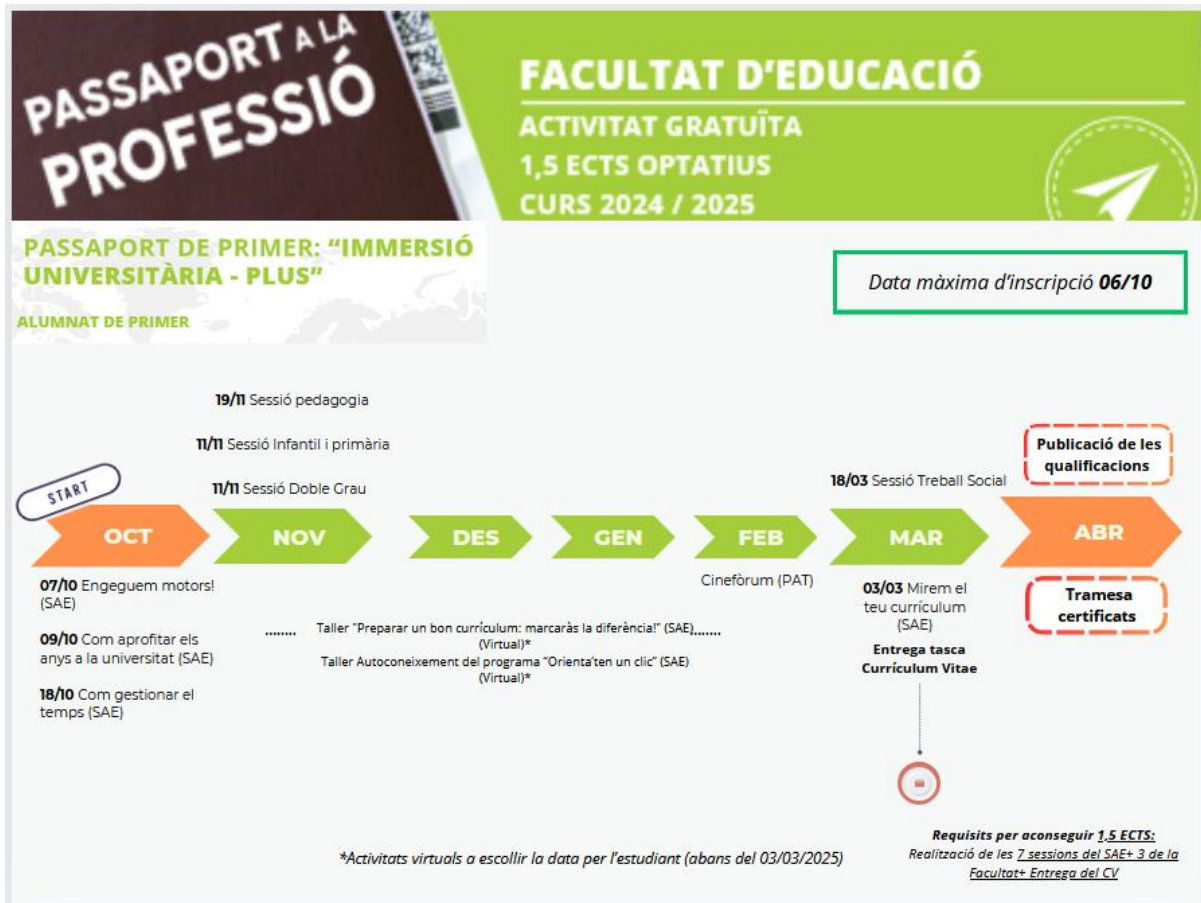

3. Alumnat amb NEE

Durant aquest curs, des del Pla d'Acció de la Facultat s'ha anat fent un seguiment de tot aquell alumnat amb Necessitats Educatives Especials i hi ha hagut un canvi important sobre el sistema de traspàs d'informació al professorat.

Des del Servei d'Atenció a l'Estudiant (SAE) es fa l'informe amb les adaptacions educatives que necessita cada alumne en funció del seu diagnòstic i característiques. Fins aquest curs, era el SAE qui avisava al cap d'estudis de cada grau sobre l'alumnat que tenia necessitats educatives especials i era aquesta persona qui havia d'encarregar-se d'enviar els informes corresponents al professorat d'aquell alumne.

A partir d'aquest curs, s'ha tret feina als caps d'estudi i ha sigut el PAT qui ha enviat els informes corresponents al professorat de cada alumnat. Per poder portar-ho a terme, es va crear un [formulari](#) a partir del qual l'alumnat amb NEE ens havia d'informar sobre les assignatures que tenia matriculades durant aquell quadrimestre i el professorat de cada assignatura (podien marcar fins a tres professors). A partir de les respostes del formulari, des del PAT vam enviar tots els informes al professorat corresponent perquè poguessin tenir en compte les adaptacions que requerien els alumnes.

A continuació es presenta una imatge de la informació que aparegui al principi del formulari per informar a l'alumnat sobre com l'havia de realitzar.

Adaptacions individualitzades - 2n quadrimestre (PAT)

Hola,

Al PAT disposem d'un **informe teu d'adaptació individualitzat elaborat pel SAE**.

Ara que comença el 2n quadrimestre, **des del PAT l'enviarem directament** al professorat que tindràs.

Per això, en aquest formulari et demanem **la informació de l'assignatura i el nom i mail del professorat, perquè et puguin fer les adaptacions que et pertocuen**.

El formulari s'anirà obrint amb cada assignatura i en podràs enviar-nos les dades de sis assignatures com a màxim. Si en tens menys, el formulari s'acabarà abans. I per a cada assignatura, podràs escriure les dades de tres docents com a màxim. **Si en necessites més, ens escrius a pat.educacio@ub.edu**

Si aquest formulari se't fa llarg, envia'ns un mail amb la informació que et demanem.

No cal que contactis amb la cap o el cap d'estudis.

Salutacions,
PAT Educació

Per portar un seguiment de tots els informes que anàvem rebent per part del SAE i dels informes que anàvem enviant al professorat, es va crear un Excel. Aquest document estava dividit per diferents fulls,

cadascun d'ells era per un grau diferent i l'últim estava reservat als màsters. En aquest document es portava un registre del nom de l'alumne, el NIUB, la data en la qual havíem rebut el seu informe, el seu correu d'estudiant i a l'última columna marcaven si ens havien contestat el formulari amb el professorat que tenien durant aquest quadrimestre o no.

A continuació es presenta una imatge amb el full d'excel del grau de primària.

	A	B	C	D	E	F
	ESTUDIANT	CORREU	NIUB	DATA ALTA	INFORME	HAN CONTESTAT EL FORMULARI
1	Guillem Martí Arjona	gmartiar49@alumnes.ub.edu	20500200	22/2/2024	M A, Guillem_EdPrimaria.pdf	X
2	Holly Gilpin		21654356	9/2/2024	Gilpin, Holly_Educacio (Erasmus).pdf	X
3	Ribes Torras, Aina	aribesto79@alumnes.ub.edu	20785214	15/1/2024	R.T, Aina_Ed. Primària.pdf	
4	Sánchez Pacheco, Sandra	ssanchpa71@alumnes.ub.edu	20782613	27/11/2023	S.P, Sandra_EducacioPrimaria.pdf	X
5	Mas García, Maria	mmsgarc8@alumnes.ub.edu	20750774	21/11/2023	M G, Maria_Ed.Primaria.pdf	X
6	Canal Ambrós, Oriol	ocanalam82@alumnes.ub.edu	20843896	13/11/2023	C A, Oriol_E.Primària.pdf	
7	Marín Caparrós, Carla	cmarinca98@alumnes.ub.edu	20783210	11/11/2023	M C, Carla_Ed. Primària.pdf	
8	García Pruna, Alba	agarcipr77@alumnes.ub.edu	20646054	3/11/2023	G P, Alba_Ed. Primària.pdf	X
9	Buetas Gorgas, Mariona	mbuetago24@alumnes.ub.edu	20783884	3/11/2023	B i G, Mariona_Ed. Primària.pdf	X
10	Soler Rexach, Núria- Fuzhe	nsolerre7@alumnes.ub.edu	20783011	23/10/2023	S R, Nuria-Fuzhe_Ed.primaria.pdf	X
11	Ferrer González, Emma	eferreg30@alumnes.ub.edu	20784492	22/10/2023	F G, Emma_EducacióPrimària.pdf	X
12	Aguado López, Martina	maguado7@alumnes.ub.edu	20783711	20/10/2023	A L, Martina_Ed. Primaria.pdf	
13	Pujals Pont, Maria del Carme	mpujalpo29@alumnes.ub.edu	20784396	13/10/2023	P.P, Maria del Carme_EdPrimaria.pdf	X
14	Carton de Luís, Víctor	vcartode7@alumnes.ub.edu	20783792	13/10/2023	C dL, Victor_Ed.primaria.pdf	X
15	Martínez Gallardo, Eva	emartija268@alumnes.ub.edu	20493255	23/5/2023	M G, Eva_EdPrimaria.pdf	
16	González Herrera, Rosó	rgonzaha51@alumnes.ub.edu	20703163	5/4/2023	G H, Roso_Ed.primaria.pdf	X
17	Franquesa Pérez, Júlia	ifranqpe8@alumnes.ub.edu	20646986	28/3/2023	F P, Julia_Ed.Primaria.pdf	X
18	Expósito Castells, Núria	nexposca20@alumnes.ub.edu	20689815	10/2/2023	E C, Nuria_EducacioPrimaria.pdf	X
19	Piñol Royo, Berta Ya	bpinolro39@alumnes.ub.edu	20621285	25/1/2023	P R, Berta_Ed.Infantil (1).pdf	(ja ha fet els exàmens del 2n quadrimestre)
20	Benarroch Bernabé, Laia	lbenarbe41@alumnes.ub.edu	20645586	22/12/2022	B B, Laia_Educació Primària.pdf	X
21	Ruiz Perales, Núria	nruiiper11@alumnes.ub.edu	20329326	22/12/2022	R.P, Nuria_EdPrimaria.pdf	X
22	Ortiz-Quintana Borrás, Gemma	gortizbo7@alumnes.ub.edu	20390053	20/12/2022	O B, Gemma_Educació Primària.pdf	X
23	Castell Vila, Aida	acastevi13@alumnes.ub.edu	14606325	16/12/2022	C V, Aida_EdPrimaria.pdf	X

4. Difusió del PAT

Des del PAT una de les altres feines que també s'ha anat desenvolupant ha estat la difusió d'aquest servei. Una de les funcions del PAT és l'assessorament i orientació a tot aquell alumnat que ho necessiti.

Per la difusió del PAT, primerament es va enviar un correu genèric informant a tot l'alumnat de la facultat, tant de graus com de màsters, sobre el servei del PAT perquè l'alumnat pogués contactar amb el PAT sempre que ho necessités.

El correu que es va enviar va ser el següent:

Hola,

Des del Pla d'Acció Tutorial de la Facultat posem a disposició de tot l'alumnat el servei d'**orientació i assessorament acadèmic, social i professional**.

Per contactar-hi, envia un correu a pat.educacio@ub.edu amb els teus dubtes o inquietuds. Si ho prefereixes, també podem concretar una reunió presencial per atendre't personalment a la nostra oficina, situada a la 4a planta de l'Edifici Migdia, sempre amb cita prèvia.

[Fes clic en aquest enllaç per tenir més informació](#)

A part de fer aquesta difusió per correu, la difusió també es va fer a través d'altres formes com a través de les **pantalles** que hi ha als passadissos de la facultat.

5. [Difusió dels serveis](#)

La Setmana d'Orientació Professional d'aquest curs 2023/24 es va fer durant la setmana de l'11 al 15 de març. Entre aquests dies es van realitzar un total d'11 xerrades d'orientació per l'alumnat dels diferents graus.



SETMANA D'ORIENTACIÓ PROFESSIONAL 2024

<h3 style="text-align: center;">11 DE MARÇ</h3> <p style="text-align: center; font-size: small;">Aula Magna de l'edifici del Teatre</p> <p>10:30-12:15 "Recerca de feina en Treball Social" (Col·legi Oficial de Treball Social de Catalunya), per a estudiants de Treball Social</p> <p>17:30-19:15 "Recerca de feina en Treball Social" (Col·legi Oficial de Treball Social de Catalunya), per a estudiants de Treball Social</p> <h3 style="text-align: center;">14 DE MARÇ</h3> <p style="text-align: center; font-size: small;">Aula Magna de l'edifici del Teatre</p> <p>12:30-14:30 "Coneix la borsa de treball d'escoles bressol i d'infantil", per a estudiants de Mestre d'Educació Infantil i del Doble Grau</p> <p>15:30-17:30 "Coneix la borsa de treball d'escoles bressol i d'infantil", per a estudiants de Mestre d'Educació Infantil i del Doble Grau</p>	<h3 style="text-align: center;">12 DE MARÇ</h3> <p style="text-align: center; font-size: small;">Aula Magna de l'edifici del Teatre</p> <p>11:00-12:00 "Com començar a buscar feina" (Servei d'Atenció a l'Estudiant)</p> <p>12:00-13:00 "Coneix la borsa de treball de primària", per a estudiants de Mestre d'Educació Primària i del Doble Grau</p> <p>16:30-17:30 "Coneix la borsa de treball de primària", per a estudiants de Mestre d'Educació Primària i del Doble Grau</p> <h3 style="text-align: center;">15 DE MARÇ</h3> <p style="text-align: center; font-size: small;">Sala Margarida Comas (Migdia 1, 4t pis)</p> <p>9:00-10:30 "Camins i perspectives professionals de l'Educació Social" (Col·legi d'Educadores i Educadors Socials de Catalunya), per a estudiants d'Educació Social</p> <p>10:30-11:30 "Com començar a buscar feina" (Servei d'Atenció a l'Estudiant)</p> <p>11:30-12:30 "El perfil del professional de la pedagogia, avui" (Col·legi Oficial de Pedagogia de Catalunya), per a estudiants de Pedagogia</p> <p>15:30-16:30 "El perfil del professional de la pedagogia, avui" (Col·legi Oficial de Pedagogia de Catalunya), per a estudiants de Pedagogia</p>
------------------------------------------------------------------------------------------------------------------------------------------------------------------------------------------------------------------------------------------------------------------------------------------------------------------------------------------------------------------------------------------------------------------------------------------------------------------------------------------------------------------------------------------------------------------------------------------------------------------------------------------------------------------------------------------------------------------------------------------------------------------------------------------------------------------------------------------------------------------------------------------------------------	------------------------------------------------------------------------------------------------------------------------------------------------------------------------------------------------------------------------------------------------------------------------------------------------------------------------------------------------------------------------------------------------------------------------------------------------------------------------------------------------------------------------------------------------------------------------------------------------------------------------------------------------------------------------------------------------------------------------------------------------------------------------------------------------------------------------------------------------------------------------------------------------------------------------------------------------------------------------------------------------------------------------------------------------------------------------------------------------------------------------------------------------------------------------------------------------------------------------------------------------------

Organitzat per:  **Sae**    

SETMANA D'ORIENTACIÓ PROFESSIONAL 2024

Activitat dirigida a estudiants dels darrers cursos dels graus

Per a qualsevol estudiant
"Com començar a buscar feina", Anna Lluch, del Servei d'Atenció a l'Estudiant
 12 de març, 11:00-12:00 - Aula Magna del Teatre
 15 de març, 10:30-11:30 - Sala Margarida Comas

Grau en Treball Social
"Recerca de feina en Treball Social", Anna Masvidal, del Col·legi de Treball Social de Catalunya (TSCAT)
 11 de març, 10:30-12:15 - Aula Magna del Teatre
 11 de març, 17:30-19:15 - Aula Magna del Teatre

Grau en Mestre d'Educació Primària i Doble Grau
"Coneix la borsa de treball de primària", Benet Castillejo, professor de la UB
 12 de març, 12:00-13:00 - Aula Magna del Teatre
 12 de març, 16:30-17:30 - Aula Magna del Teatre

Grau en Mestre d'Educació Infantil i Doble Grau
"Coneix la borsa de treball d'escoles bressol i d'infantil", Eulàlia Ramos, de l'Ajuntament de Barcelona, Benet Castillejo, professor de la UB
 14 de març, 12:30-14:30 - Aula Magna del Teatre
 14 de març, 15:30-17:30 - Aula Magna del Teatre

Grau en Educació Social
"Camins i perspectives professionals de l'Educació Social", Pep Guasch, del Col·legi d'Educadores i Educadors Socials de Catalunya (CEESC), Glòria Berrueto (àmbit Educació Social i Escola), Montserrat Rodó i Jose Llorca (Salut Mental)
 15 de març, 9:00-10:30 - Sala Margarida Comas

Grau en Pedagogia
"El perfil del professional de la pedagogia, avui", Silvia Vilasaó, del Col·legi de Pedagogia de Catalunya (COPEC)
 15 de març, 11:30-12:30 - Sala Margarida Comas
 15 de març, 15:30-16:30 - Sala Margarida Comas

Abril-juny: sessions informatives dels màsters universitaris

Més informació: pat.educacio@ub.edu

Organitzat per:  **Sae**    

En general, la participació en les sessions va ser bona. Hi va haver professorat que va organitzar el grup classe que li coincidia en aquella mateixa hora per anar a la sessió. Un altre alumnat va assistir perquè l'interessava el tema.

Per poder valorar l'interès i satisfacció de les diferents sessions. Des del PAT es va crear un formulari de valoració que es va anar passant per la majoria de les sessions que es van realitzar durant aquesta setmana d'orientació.

Setmana Orientació Professional - Valoració

Aquesta és una enquesta anònima, no recollirem les vostres dades personals.

1. Interés de la sessió



2. Informació rebuda



+ Afegeix un element nou

Posteriorment, es va fer una anàlisi dels resultats i es va obtenir la següent informació:

11 de març

- **Recerca de feina en treball social (matí)**
 - o Respostes: 19
 - o Valoració:
 - Interès de la sessió: 4.36/5
 - Informació rebuda: 4.89/5
- **Recerca de feina en Treball social (tarda)**
 - o No s'ha passat el formulari

12 de març

- **Com començar a buscar feina (SAE) (va haver overbooking a la sala)**
 - o Respostes: 112
 - o Valoració:
 - Interès de la sessió: 3.96/5
 - Informació rebuda: 3.60/5
- **Coneix la borsa de treball de primària (matí)**
 - o No s'ha passat el formulari
- **Coneix la borsa de treball de primària (tarda)**
 - o No s'ha passat el formulari

14 de març

- **Coneix la borsa de treball d'escoles bressol i d'infantil (matí)**
 - o Respostes: 16
 - o Valoració:
 - Interès de la sessió: 4.87/5
 - Informació rebuda: 4.56/5
- **Coneix la borsa de treball d'escoles bressol i d'infantil (tarda)**
 - o Respostes: 18
 - o Valoració:
 - Interès de la sessió: 4.94/5
 - Informació rebuda: 4.88/5

15 de març

- Camins i perspectives professionals de l'Educació Social
 - o Respostes: 4
 - o Valoració:
 - Interès de la sessió: 5/5
 - Informació rebuda: 3.6/5
- Com començar a buscar feina (SAE)
 - o Respostes: 38
 - Valoració:
 - Interès de la sessió: 4.52/5
 - Informació rebuda: 4.5/5
- El perfil del professional de la pedagogia, avui (matí)
 - o Respostes: 10
 - Valoració:
 - Interès de la sessió: 4.2/5
 - Informació rebuda: 4.6/5
- El perfil del professional de la pedagogia, avui (tarda)
 - o Respostes: 26
 - Valoració:
 - Interès de la sessió: 4.42/5
 - Informació rebuda: 4.42/5

VALORACIÓ TOTAL

Puntuació extreta a partir de la suma de les dues parts de la valoració de tots els resultats de cada grau.

Educació infantil	9.6
Educació primària	---
SAE	8.2
Pedagogia	8.82
Treball Social	9.25
Educació social	8.6

Puntuació més baixa: Sessions del SAE

Puntuació més alta: Sessions de Treball Social

7. [Saló de l'Ensenyament](#)

Des del Pla d'Acció Tutorial, es va fer un breu seguiment de les persones participants com a informadores en el Saló de l'Ensenyament. Des de la Facultat d'Educació es va portar a un total de 5 informadores.

Les persones que van obtenir la beca per treballar durant aquests dies van ser tot noies, les quals estaven cursant entre segon i quart de la carrera de treball social, educació social, primària i infantil. No hi va haver cap persona que representés el grau de pedagogia.

Abans de començar el Saló de l'Ensenyament, des del PAT es va fer una breu formació a les informants perquè adquirissin més coneixements sobre cada grau. Se'ls va donar informació sobre les sortides professionals de cada un, els requisits d'accés, les PAP, etc. També se'ls va enviar un [document amb un seguit de preguntes típiques](#) que podien preguntar de cada un dels graus de la facultat.

El primer dia del Saló, l'Elena Noguera i la Martina Bastida es van apropar durant el matí al Saló per veure com estava anant el primer dia a les noies que estaven en el torn de matí.

Després de Setmana Santa, es va enviar un [formulari](#) per valorar com va anar l'experiència. Els resultats d'aquest formulari estan a l'Annex 2.

8. Projecte Institucional Orientació

Des del PAT s'ha col·laborat en la revisió dels diferents documents d'orientació de la Universitat. El títol del projecte és *L'orientació i la tutoria a la Facultat d'Educació. Possibilitats d'integració al nou currículum dels graus de la facultat.*

Per portar a terme el projecte es van fer diferents subgrups de treball. Des del PAT s'ha participat en l'Objectiu 1 i 2 d'aquest projecte:

- **Objectiu 1:** Analitzar el desenvolupament d'orientació i la tutoria al llarg de la història a la facultat i als seus ensenyaments
- **Objectiu 2:** Analitzar la figura del/a tutor/a - les seves funcions i vinculació amb els altres docents- per afavorir l'autonomia dels aprenentatges i la competència d'aprendre a aprendre.

Amb el Juan s'han anat fent diferents reunions de seguiment amb totes les persones integrants del projecte per tal de poder fer una anàlisi dels primers resultats i poder explicar els avenços.

9. Jornades de portes obertes

En aquest curs 2023-2024, des del PAT de la facultat s'ha donat suport en les jornades de portes obertes únicament durant la visita guiada pel campus de la Facultat amb l'alumnat del grau d'educació Infantil.

10. Suport al programa d'orientació "i ara, què"

El programa d'orientació "i ara, què" és un projecte que es porta a terme a través d'una estudiant del màster de psicopedagogia. Aquest programa consisteix a fer una orientació a alumnat de pedagogia i educació social de la facultat que estan a 4rt curs i tenen matriculat el TFG aquest curs.

Des del programa d'orientació es fa un seguiment i orientació a l'alumnat seleccionat i se l'orienta perquè pugui retrobar-se en el camí.

¿I ARA QUÈ?
Nou servei d'orientació acadèmic-professional a la Facultat d'Educació

Tens preguntes sobre el teu futur immediat i no has trobat com i on respondre-les?

Com afrontes els canvis que en breu experimentaràs? T'estàs preparant?

T'has plantejat fer algun màster, però et sents perdut i amb molts dubtes a l'hora de decidir quin?

Després d'haver cursat els estudis tens dubtes sobre què pots aportar com a professional en el teu àmbit laboral?

Estàs a punt de finalitzar els estudis de grau i no has tingut un espai per clarificar què faràs en acabar? Com t'imagines la següent etapa de la teva vida?

No tens gens clar quin programa pot adequar-se millor als teus interessos, habilitats i experiència?

No sents haver adquirit les competències necessàries per seguir construint el teu projecte professional?

Si et **ressona** alguna d'aquestes preguntes, pots **apropar-te a conèixer** el nostre programa, i **t'acompanyarem** perquè puguis anar teixint el teu **projecte professional** amb confiança i major seguretat

UNIVERSITAT DE BARCELONA

REQUISITS

- Estudiants de Pedagogia i Educació Social
- Estar en el darrer any d'estudis de grau
- Tenir el TFG matriculat en el curs 2023-2024

CALENDARI DE SESSIONS

PERÍODE D'INSCRIPCIÓ
FINS EL 31/1/24

SELECCIÓ
1/2/24
I EL 15/2/24

SESIÓ 1
Finals Febrer
Presentació procés. Per on començar a dissenyar el projecte professional que vull?

SESIÓ 2
Setmana 4/3/24
D'on vinc. Reconeixement i sentit al fet fins ara

SESIÓ 3
Setmana 18/3/24
Cap a on vull apropar-me amb el meu projecte professional?

SESIÓ 4
Setmana 8/4/24
Creo possibilitats. Com marcar-me objectius i complir-los?

SESIÓ 5
Setmana 22/4/24
Explorem. Informació i recursos

SESIÓ 6
Setmana 6/5/24
Quan començo i per on

SESIÓ 7 Juny (passats exàmens) Valorem

FORMULARI D'INSCRIPCIÓ: <https://forms.office.com/e/RGGRoj73Bm?origin=iprLink>

UNIVERSITAT DE BARCELONA

Des del PAT s'ha anat donant suport en aquest projecte de diferents formes, sobretot a l'inici. L'estudiant en pràctiques, la Laura, ens va demanar ajuda i recomanacions a l'hora de fer la difusió del projecte i també se la va ajudar oferint documents i informació sobre els diferents serveis que s'ofereixen des de la facultat i la UB.

11. Jornades d'acollida

Les jornades d'acollida han patit alguns canvis en comparació dels cursos anteriors. De cara al curs 2024-2025 cada grau farà la seva pròpia jornada d'acollida en una aula en concret, no es durà a terme en el teatre. Al principi de cada sessió es farà la benvinguda per part de la cap d'estudis durant mitja hora, després entra el PAT a explicar els diferents serveis de la Facultat i l'espai web i per últim es farà una acollida per part d'alumnes que ja han iniciat el grau.

Per portar a terme aquesta acollida, des del PAT s'ha col·laborat en el disseny i creació del següent **punt de llibre** que es donarà durant aquestes jornades.



1 - Edifici Migdia I
1.1 Vagó 1
1.2 Vagó 2
1.3 Vagó 3

2 - Edifici Migdia II

3 - Edifici Calderes
Gimnàs

4 - Edifici de Llevant
Biblioteca - CRAI
Departaments
Bar / Menjador

5 - Edifici del Teatre
Aula Magna
Copisteria

6 - Edifici de Ponent
Aula 1

7 - Palau de les Heures

 - Bus del campus



 UNIVERSITAT DE BARCELONA
Facultat d'Educació

KIT D'ACOLLIDA
Facultat d'Educació

T'estàs preguntant com resoldre les preguntes següents:

1. Com trobo la informació de les assignatures?
2. Com puc connectar-me al wifi?
3. Si tinc un problema, a qui em dirigeixo?

Resol els teus dubtes!



12. International lunch

El 2 de maig es va dur a terme un intercanvi gastronòmic i cultural amb alumnat d'Erasmus a la terrassa del bar de la Facultat d'Educació. En aquesta trobada es va compartir menjar i begudes que van portar algunes alumnes i també es va realitzar una dinàmica de coneixença perquè l'alumnat es conegués entre si i intercanviessin experiències.

En aquesta activitat va participar un grup del Grau en Treball Social de l'assignatura "Polítiques Socials Internacionals i Treball Social" on hi ha diversos estudiants Erasmus i també un grup del Grau en Pedagogia de l'assignatura "Professionalització i Sortides Laborals I". A l'activitat també s'hi va sumar una alumna del Grau d'Educació Social i una alumna del Màster de Formació de Professorat de Secundària.



ANNEXOS

Annex 1: Resultats formulari valoració tutories PAT.

1. Satisfacció del servei d'orientació i assessorament del PAT

[Més dades](#)

4.80
Valoració mitjana

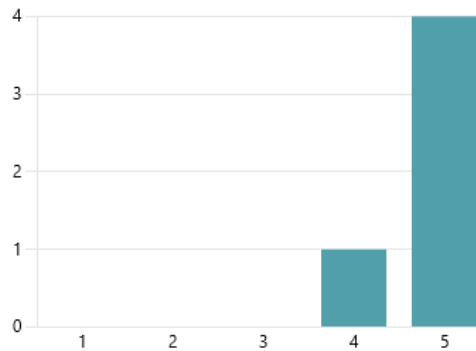

2. Et va ajudar a resoldre els dubtes?

[Més dades](#)

● Si	5
● No	0
● Més o menys	0



3. Recomanaries el servei?

[Més dades](#)

● Si	5
● No	0



4. Comentaris

1 Respostes

ID ↑	Nom	Respostes
1	anonymous	Ha resultat un espai còmode on poder resoldre inseguretats universitàries. M'agradaria agrair a qui va concretar cites amb mi, degut a que sempre es va mostrar comprensiva.

Annex 2: Resultats valoració saló de l'ensenyament

1. La formació inicial que es va fer abans del Saló va ser suficient? (0 punt)

[Més dades](#)

Promotors	0
Passius	1
Detractors	1

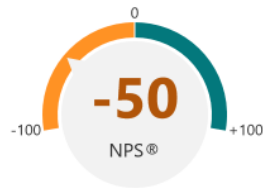

2. T'hauria agradat rebre informació sobre alguna cosa més? (0 punt)

[Més dades](#)

● Si	2
● No	0



3. Si has marcat que sí a la pregunta anterior, sobre què més t'hauria agradat tenir informació? (0 punt)

[Més dades](#)

2
Respostes

Últimes respostes

"Sovint venien persones amb preguntes concretes sobre una carrera en co..."

"Explicación de todos los grados y de qué se trata cada uno. "

4. Disposàveu del material necessari per fer una bona orientació als alumnes que us preguntaven? (0 punt)

[Més dades](#)

● Si	2
● No	0



5. Si has marcat que no a la pregunta anterior, què creus que et va faltar? (0 punt)

0
Respostes

Últimes respostes

6. Els suports que us van donar (tàblets) funcionaven bé? (0 punt)

[Més dades](#)

● Si	1
● No	1



7. Sabies a qui t'havies de dirigir si tenies qualsevol problema? (0 punt)

[Més dades](#)

● Si	2
● No	0



8. Valora la comoditat de l'espai en el que estaves treballant (0 punt)

[Més dades](#)

Promotors	0
Passius	0
Detractors	2



9. Haguessis canviat alguna cosa de l'espai? (0 punt)

[Més dades](#)

● Si	2
● No	0



10. Si has marcat que si a la pregunta anterior, què haguessis canviat? (0 punt)

[Més dades](#)

2
Respostes

Últimes respostes

"No em va agradar gens el format de l'estand. La gent entrava al teu espa...
"Que estuviera mejor señalado porque a donde estaba yo, como estaba ...

11. Valora la facilitat amb la que els alumnes trobaven l' "stand" de la Facultat d'Educació UB (0 punt)

[Més dades](#)

Promotors	0
Passius	1
Detractors	1

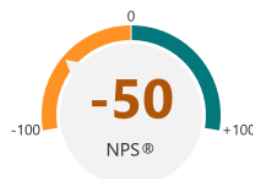

12. Per últim, ens agradaria que ens comentéssiu què tal va anar l'experiència en general, si us va agradar i si ho recomanaríeu. (0 punt)

[Més dades](#)

2
Respostes

Últimes respostes

"Tot i l'espai, em va encantar l'experiència, va ser súper enriquidor i ho tor...
"Me gustó la experiencia, lo haría de nuevo pero yo haría más formación y...