

La Universidad de Barcelona en cifras

Octubre de 2023



UNIVERSITAT DE
BARCELONA



EDIFICI
HISTÒRIC



UNIVERSITAT DE BARCELONA

Fundada en 1450, la Universidad de Barcelona (UB) ha conmemorado durante el curso 2022-2023 el ciento cincuenta aniversario del primer curso académico que se inauguró en el emblemático Edificio Histórico. Obra del arquitecto Elies Rogent, dio paso al asentamiento definitivo de la UB en la ciudad.

Referente educativo, científico y de pensamiento a escala nacional e internacional, la Universidad de Barcelona desarrolla la actividad académica y de investigación sobre la base de la calidad y la innovación constantes, con una adaptación permanente a los retos globales —como la irrupción de la inteligencia artificial.

El liderazgo de la UB está reconocido por numerosas instituciones internacionales: es considerada una de las doscientas mejores universidades del mundo en las clasificaciones globales más influyentes y, desde 2010, es la única en el Estado español que forma parte de la prestigiosa Liga de Universidades de Investigación Europeas (LERU).

La amplia y completa oferta formativa que ofrece llega a más de 60.000 estudiantes cada año. En el ámbito de la investigación, la UB también sigue alcanzando unos resultados extraordinarios, con más de 230 millones de euros de fondos captados y 7.599 publicaciones científicas.

La Universidad asume e integra los objetivos de desarrollo sostenible (ODS) y la Agenda 2030: además de la inclusión de competencias transversales en materia de género y emergencia climática, materializa una investigación basada en la responsabilidad social y la ciencia abierta.

Las cifras que se presentan a continuación sintetizan la actividad que la UB ha llevado a cabo a lo largo del curso 2022-2023 en los ámbitos académico, de investigación y transferencia, y de internacionalización, así como los datos sobre su estructura y las actividades y servicios que ofrece.



Joan Guàrdia Olmos
Rector

OFERTA ACADÉMICA

- 73 grados
- 16 itinerarios de estudios simultáneos
- 172 másteres universitarios
- 47 programas de doctorado
- 372 másteres de formación permanente
- 178 diplomas de especialización
- 139 cursos y diplomas superiores universitarios
- 136 cursos de experto
- 131 cursos de extensión universitaria
- 802 cursos de formación continua (IL3)
- 1 título propio
- 12 grados, 13 másteres universitarios y 1 doctorado impartidos en centros adscritos
- 13 másteres universitarios Erasmus Mundus



● ● ● Para el **curso 2023-2024**, se ha aprobado una oferta de **73 grados**, **16 itinerarios** de estudios simultáneos, **171 másteres** universitarios y **47 programas** de doctorado.

● ● ● Para el **curso 2023-2024**, 17.514 estudiantes han elegido la UB como **primera opción**, el 31% del total de solicitudes en primera preferencia de las universidades públicas catalanas. Con una oferta de 10.883 plazas, la **tasa de demanda** de la UB se sitúa en el 1,6.

ESTUDIANTES

- 41.095 estudiantes de **grado**
- 5.523 estudiantes de **máster universitario**
- 4.990 **investigadores en formación**
- 10.644¹ estudiantes de **posgrado**

¹ Datos provisionales.

- 16 facultades
- 60 departamentos y 1 unidad de formación e investigación
- 16 bibliotecas
- 10 centros adscritos
- 661.821 m² de superficie construida
- 485.663.213 € de presupuesto
- 253.442.817 € de fondos de investigación captados
- 6.328 docentes e investigadores
- 2.370 miembros del personal de administración y servicios

● ● ● En 2023 se ha creado la nueva **Facultad de Enfermería**, que entrará en funcionamiento en el curso 2023-2024.

ESTUDIANTES DE GRADO EN EL SISTEMA UNIVERSITARIO PÚBLICO Y PRESENCIAL DE CATALUÑA

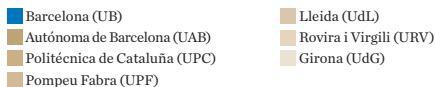
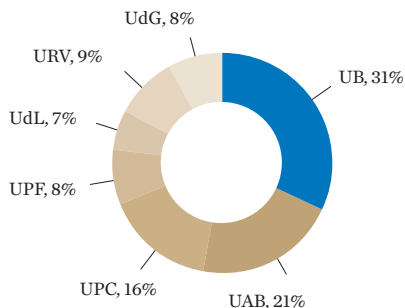

Datos del curso 2022-2023.

Algunos datos de este documento están pendientes del cierre definitivo.

●●● Los **nuevos estudiantes**, en una escala del 1 al 10, valoran el **liderazgo** de la UB en **7,76** en el caso de los grados y en **7,54** en los másteres universitarios.

●●● Según el estudio de inserción laboral de la AQU de 2023, la **tasa de empleo** de los graduados es del **89,6%**, del **92,0%** en el caso de los titulados de máster, y del 96,8% en los doctores; para las **mujeres**, la tasa coincide en los grados y másteres, mientras que es del 97,8 % para las doctoras.

ESTUDIANTES

	2020-2021	2021-2022	2022-2023	% de mujeres
Estudiantes nuevos de grado	10.002	10.083	10.174	65,8
Estudiantes de grado	41.390	41.563	41.095	64,8
Estudiantes de grado equivalentes a tiempo completo	36.006	36.372	35.993	65,6
Titulados de grado	7.319	7.244	nd ²	nd ²
Estudiantes nuevos de máster universitario	2.957	3.650	3.573	62,0
Estudiantes de máster universitario	4.776	5.318	5.523	63,6
Estudiantes de máster universitario equivalentes a tiempo completo	3.408	4.026	4.032	62,8
Titulados de máster universitario	2.742	2.854	nd ²	nd ²
Estudiantes a distancia de grado y máster universitario ¹	1.422	768	152	42,8
Estudiantes de centros adscritos (grados y másteres universitarios)	4.309	4.245	4.194	56,1
Estudiantes de másteres propios, cursos de especialización o posgrado y cursos de experto	9.179	9.924	9.867 ³	71,4
Estudiantes de extensión universitaria	12.193	741	748 ³	59,2
Estudiantes de formación continua (IL3)	17.674	14.998	16.586	61,0
Estudiantes de prácticas no curriculares (grados y másteres universitarios)	2.660	2.819	nd ²	nd ²

¹ A través del centro adscrito UNIBA-BCH. ² Datos no disponibles. ³ Datos provisionales.

FORMACIÓN COMPLEMENTARIA

		% de mujeres
Escuela de Idiomas Modernos	2.885	68,1
Estudios Hispánicos	2.064	59,2
Universidad de la Experiencia	1.768	65,6
Cursos de verano: Els Juliols	693	68,0
Gaudir UB	3.869	62,0

MOVILIDAD EN EL MARCO DE PROGRAMAS

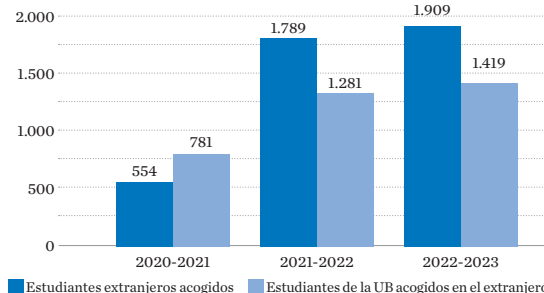

OTROS ESTUDIANTES

		% de mujeres
Servicios Lingüísticos: cursos de catalán	1.460	65,8
Instituto de Desarrollo Profesional (IDP-ICE)	15.188	69,1
Aulas de Extensión Universitaria para Mayores	3.183	75,0

INTERNACIONALIZACIÓN

Convenios con universidades y otras instituciones extranjeras	2.623 ¹
Proyectos Erasmus+ activos	72
Nacionalidades de los estudiantes	131 ¹
Estudiantes de nacionalidad extranjera	10.408 ¹
PDI de nacionalidad extranjera	448

¹ Datos provisionales.

INNOVACIÓN, EVALUACIÓN Y MEJORA DOCENTES

Grupos consolidados de innovación docente	97
Proyectos de mejora e innovación docente activos	118
Miembros de la UB implicados en proyectos de innovación docente reconocidos	856
PDI presentado en la convocatoria de evaluación docente	499
% del PDI que se forma en el IDP-ICE	82,6

●●● La Universidad de Barcelona es una de las mejores universidades del mundo según el **Academic Ranking of World Universities (ARWU)**: en la edición de 2023 se sitúa en el puesto 201.

FACULTADES

Facultades	Grados					Másteres universitarios ²				PDI
	Oferta de enseñanzas ¹	Estudiantes nuevos	Total de estudiantes	Estudiantes equivalentes a tiempo completo	Titulados (2021-2022)	Oferta de estudios	Estudiantes nuevos	Total de estudiantes	Titulados (2021-2022)	Personal docente e investigador
Facultades	61	10.174	41.095	35.993	7.244	159	3.573	5.523	2.854	6.328
Bellas Artes	3	414	1.511	1.350	266	5	33	77	46	224
Biología	6	511	1.935	1.779	435	16	353	434	304	389
Ciencias de la Tierra	2	117	411	371	73	4	42	58	38	105
Derecho	6	1.271	5.241	4.470	881	12	294	538	229	448
Economía y Empresa	5	1.585	6.645	5.841	1.054	18	379	607	252	646
Educación	5	1.446	5.803	5.148	1.190	14	642	851	554	658
Farmacia y Ciencias de la Alimentación	3	538	2.486	2.258	445	7	168	187	167	388
Filología y Comunicación	11	812	2.828	2.576	440	9	165	314	118	342
Filosofía	1	205	715	561	76	6	80	139	62	74
Física	2	233	1.141	905	199	13	221	306	168	287
Geografía e Historia	5	744	2.732	2.206	379	12	278	573	224	287
Información y Medios Audiovisuales	2	149	584	465	94	6	82	132	45	76
Matemáticas e Informática	2	236	1.154	848	202	3	44	58	34	120
Medicina y Ciencias de la Salud	6	1.087	4.352	4.200	871	12	342	476	268	1.696
Psicología	1	480	2.092	1.787	403	10	231	426	180	323
Química	3	346	1.465	1.229	236	11	158	221	165	265
% de mujeres	—	65,8	64,8	65,6	67,7	—	62,0	63,6	61,3	48,8
Centros adscritos a la UB³	12	1.103	3.838	3.552	983	13	322	508	709	358

¹ Incluye la enseñanza propia en Investigación Privada, de la Facultad de Derecho, y el grado en Ciencias Biomédicas, de las facultades de Biología y de Medicina y Ciencias de la Salud.

² Incluye el máster de la CHARM-EU y los estudiantes inscritos en él.

³ Incluye a los estudiantes del centro adscrito UNIBA-BCH.

ESTUDIANTES DE GRADO Y DE MÁSTER UNIVERSITARIO, POR ÁMBITO

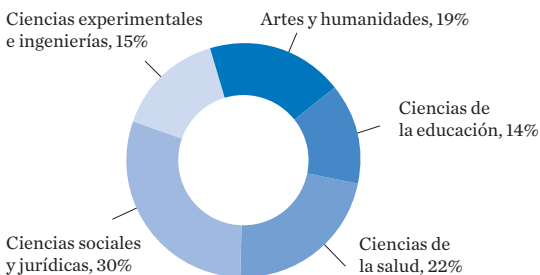

●●● Los estudiantes de grado **valoran a su profesorado** con un **7,69** y los de máster universitario, con un **8,15**.

FONDOS DE INVESTIGACIÓN CAPTADOS EN CONVOCATORIAS COMPETITIVAS Y NO COMPETITIVAS

	2020	2021	2022
Fondos totales (miles de euros)	139.837	191.918	253.443
Proyectos de investigación	38.800	47.551	90.857
Acciones complementarias	126	54	70
Ayudas para recursos humanos	12.822	26.730	34.680
Otras ayudas	6.282	4.586	8.683
Infraestructuras	—	20.177	44
Convenios de investigación	772	1.346	2.995
Contratos de investigación de la Fundación Bosch i Gimpera (FBG) y otros	10.945	10.653	11.923
Servicios de los Centros Científicos y Tecnológicos (CCiTUB) en instituciones externas	2.626	2.890	2.843
Fondos captados por investigadores de la UB en instituciones participadas ¹	67.464	77.931	101.348

¹ Instituto de Investigaciones Biomédicas August Pi i Sunyer (IDIBAPS), Instituto de Investigación Biomédica de Bellvitge (IDIBELL), Instituto de Bioingeniería de Cataluña (IBEC), Instituto de Investigación en Energía de Cataluña (IREC), Instituto de Investigación Biomédica (IRB), Centro de Investigación Ecológica y Aplicaciones Forestales (CREAF), Instituto de Estudios Espaciales de Cataluña (IEEC), Instituto de Salud Global de Barcelona (ISGlobal), Instituto de Economía de Barcelona (IEB), Instituto de Investigación contra la Leucemia Josep Carreras (IJC) e Instituto de Investigación San Joan de Déu (IRSJD).

PUBLICACIONES CIENTÍFICAS INDEXADAS (W₀s)

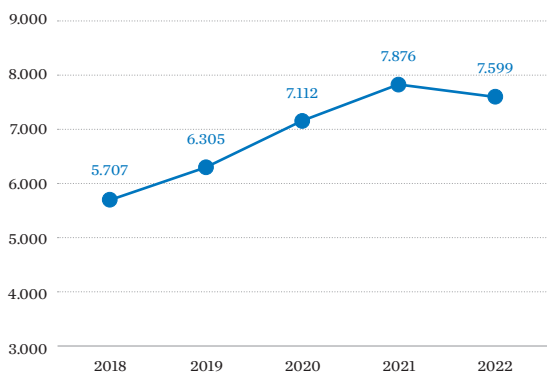

INVESTIGACIÓN

Proyectos de investigación activos	1.111
Proyectos del programa Horizonte 2020 y Horizonte Europa	50
Proyectos concedidos por el Consejo Europeo de Investigación	10
Grupos de investigación consolidados	232

ESTRUCTURAS DE INVESTIGACIÓN

Institutos de investigación propios	16
Institutos de investigación con participación de la UB	10
Institutos universitarios de investigación propios	2
Centros de investigación propios	5
Observatorios y centros de documentación	14

DOCTORADO

	2020-21	2021-22	2022-23
Investigadores en formación	4.816	5.007	4.990
% de mujeres investigadoras en formación	57,6	56,2	57,2
Proyectos en programas de doctorado industrial	14	17	20
Tesis doctorales leídas	754	672	632 ¹

¹ Datos provisionales.

PERSONAL DE INVESTIGACIÓN

	% de mujeres	
Ratio de PDI integrado en investigación / PDI equivalente a jornada completa	72,2	
Profesorado integrado en investigación	2.440	45,8
Investigadores sénior ¹	123	40,7
Investigadores junior ²	134	40,3
Investigadores posdoctorales ³	222	53,2
Investigadores predoctorales en formación	627	50,7
Técnicos y auxiliares de investigación	415	57,1
Investigadores de la FBG	310	56,1
Técnicos y auxiliares de la FBG	111	63,1

¹ Se incluyen investigadores CIBER, ICREA, Ramón y Cajal y otros.

² Se incluyen investigadores SECTI, María Zambrano, Beatriz de Pinós, Juan de la Cierva y otros.

³ Se incluyen investigadores Margarita Salas y otros.

EMPREDIMIENTO

Proyectos incubados en StartUB!	58
Empresas emergentes (<i>start-ups</i>) creadas	8
Personas formadas en innovación y emprendimiento	1.232

TRANSFERENCIA DE TECNOLOGÍA Y CONOCIMIENTO

Contratos de la FBG	737
Contratos de licencia firmados	17
Empresas derivadas de la investigación (<i>spin-offs</i>)	2
Patentes solicitadas	87
Comunicaciones de invenciones	50

●●● El **Parque Científico de Barcelona** es un referente europeo en investigación, transferencia tecnológica e innovación en ciencias de la vida con más de 100.000 m² construidos, 126 entidades instaladas y 3.447 profesionales del sector de la salud.

PERSONAL DOCENTE E INVESTIGADOR

	% de mujeres	
Total de PDI	6.328	48,8
Catedráticos de universidad	467	30,6
Catedráticos de escuela universitaria	7	57,1
Titulares de universidad	669	43,8
Titulares de escuela universitaria	64	48,4
Catedráticos laborales	104	34,6
Profesores agregados	720	51,1
Profesores lectores	447	51,5
Profesores colaboradores permanentes	53	60,4
Asociados	2.444	51,2
Asociados médicos	910	55,1
Investigadores	343	47,2
Profesores visitantes	25	64,0
Profesores eméritos	75	22,7
PDI con vinculación permanente¹	2.084	43,5
PDI equivalente a tiempo completo	4.111	48,4
PDI equivalente a jornada completa	3.380	47,5

¹ Incluye PDI ordinario (catedráticos y titulares), PDI agregado, PDI colaborador permanente y PDI catedrático laboral.

SERVICIOS

CRAI-BIBLIOTECA

Bibliotecas	16
Fondo de monografías y revistas en papel	1.731.506
Fondos audiovisuales y otro material digital	387.192
Préstamos	327.134
Puntos de lectura	6.574
Usuarios de Deportes UB	19.084
Becarios de colaboración en servicios y centros	388
Participantes en acciones de orientación laboral	8.681
Socios de Alumni UB	8.070
Beneficiarios directos de actividades de la Fundación Solidaridad UB	9.384

ACTIVIDADES CULTURALES

Participantes en visitas guiadas	4.729
Conciertos programados en el Ciclo de Música	16
Colecciones en el Museo Virtual de la UB	21

PDI POR ÁMBITO

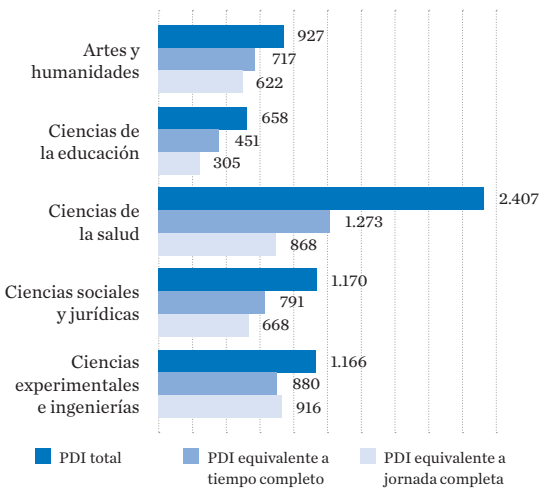

● ● ● Con motivo de la conmemoración del **150.º aniversario del Edificio Histórico** se han llevado a cabo actividades diversas, como exposiciones, conciertos, homenajes, conferencias, concursos..., además de la creación de productos de *merchandising* específico.

PERSONAL DE ADMINISTRACIÓN Y SERVICIOS

	% de mujeres	
Total de PAS	2.370	63,8
PAS funcionario	1.111	77,2
PAS laboral	1.259	52,0
Ratio de PAS/PDI	0,37	
Ratio de PAS/PDI equivalente a tiempo completo	0,58	

PRESUPUESTO

Ingresos (miles de euros)	485.663
Capítulo 3. Tasas y otros ingresos	91.740
Capítulo 4. Transferencias corrientes	335.132
Capítulo 5. Ingresos patrimoniales	13.336
Capítulo 6. Enajenaciones de bienes reales	8.060
Capítulo 7. Transferencias de capital	37.396
Gastos (miles de euros)	485.663
Capítulo 1. Gastos de personal	330.550
Capítulo 2. Compra de bienes y servicios	96.867
Capítulo 3. Gastos financieros	1.532
Capítulo 4. Transferencias corrientes	5.760
Capítulo 6. Inversiones reales	47.634
Capítulo 9. Pasivos financieros	3.321

Campus de la UB

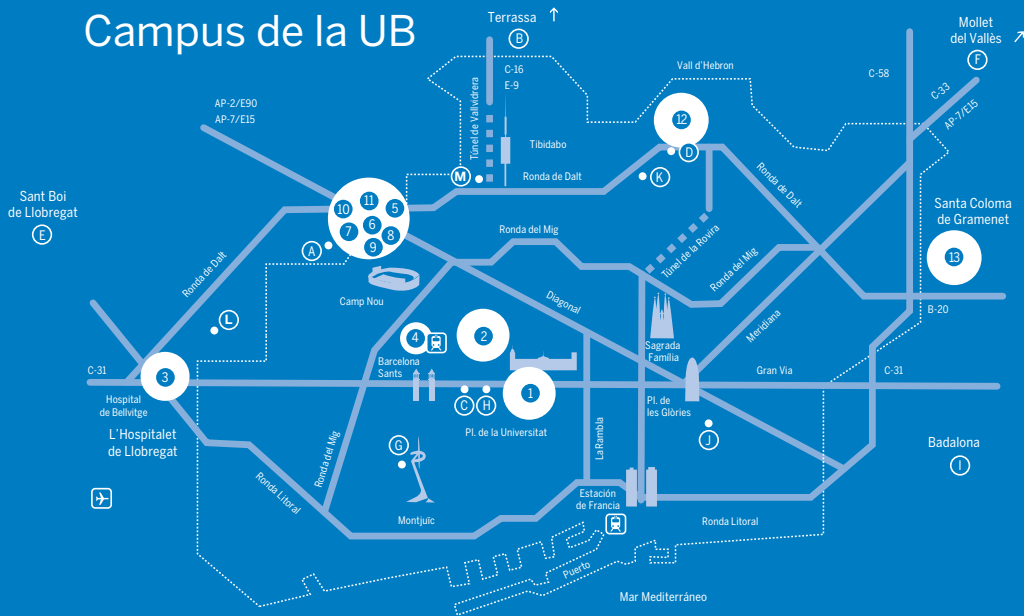

1 Campus Plaça Universitat y Campus Raval

- Estudios Hispánicos
- Facultad de Filología y Comunicación
- Facultad de Filosofía
- Facultad de Geografía e Historia
- Facultad de Matemáticas e Informática
- Rectorado, Gerencia y servicios generales

2 Campus Clínico

- August Pi i Sunyer
- Facultad de Enfermería
- Facultad de Medicina y Ciencias de la Salud
- Hospital Clínico de Barcelona

3 Campus Bellvitge

- Facultad de Enfermería
- Facultad de Medicina y Ciencias de la Salud
- Hospital Universitario de Bellvitge

4 Campus Sants

- Facultad de Información y Medios Audiovisuales
- Servicios generales

Campus Diagonal

- Portal del Conocimiento
- 5 ■ Facultad de Derecho
- Facultad de Economía y Empresa
- 6 ■ Centros Científicos y Tecnológicos
- Facultad de Bellas Artes
- Facultad de Biología
- Facultad de Ciencias de la Tierra y Ciencias de la Alimentación
- Facultad de Física
- Facultad de Química
- 7 ■ Parque Científico de Barcelona
- 8 ■ Colegio Mayor Penyaforç-Montserrat
- Residencia Universitaria Yugo Aleu
- 9 ■ Pabellón Rosa – Servicios generales
- 10 ■ Deportes
- 11 ■ Servicio de Atención al Estudiante (SAE)

12 Campus Mundet

- Facultad de Educación
- Facultad de Psicología
- Instituto de Desarrollo Profesional (IDP-ICE)

13 Campus Torribera

- Facultad de Farmacia y Ciencias de la Alimentación

A Escuela de Nuevas Tecnologías Interactivas (ENTI)

- B ■ Escuela Superior de Cine y Audiovisuales de Cataluña (ESCAC)
- C ■ Escuela Superior de Relaciones Públicas (ESRP)
- D ■ Escuela Universitaria de Hostelería y Turismo
- E ■ Campus Docente Sant Joan de Déu
- F ■ Instituto de Seguridad Pública de Cataluña (ISPC)
- G ■ Instituto Nacional de Educación Física de Cataluña (INEFC)
- H ■ Alumni
- Escuela de Doctorado
- Escuela de Idiomas Modernos (EIM)
- I ■ Centro Cultural El Carme
- J ■ Instituto de Formación Continua (IL3)
- K ■ Centro de Estudios Históricos Internacionales (CEHI)
- L ■ Centro Universitario Internacional de Barcelona (UNIBA) – Hub Culinario de Barcelona (BCH)
- M ■ Centro de Estudios Internacionales (CEI)
- Claustro de Doctores
- Finca Pedro i Pons
- Síndico de Agravios

Gran Via de les Corts Catalanes, 585
08007 Barcelona
Tel.: 934 021 100
www.ub.edu



UNIVERSITAT DE
BARCELONA

Miembro de la



Fundadora de la



Excelencia
internacional

