

# Gestoria Administrativa

## MÒDUL ASSIGNATURA

1r semestre

2n semestre

## MÒDUL PROFESSORAT

1r semestre

2n semestre

Curs 2013 - 2014

1r semestre

Alumnat matriculat en els grups participants: 40  
 Nombre d'enquestes empenades: 9

Percentatge de resposta 22,50%

Mitjana del màster i mitjana mínima i màxima de les assignatures amb resposta en l'enquesta

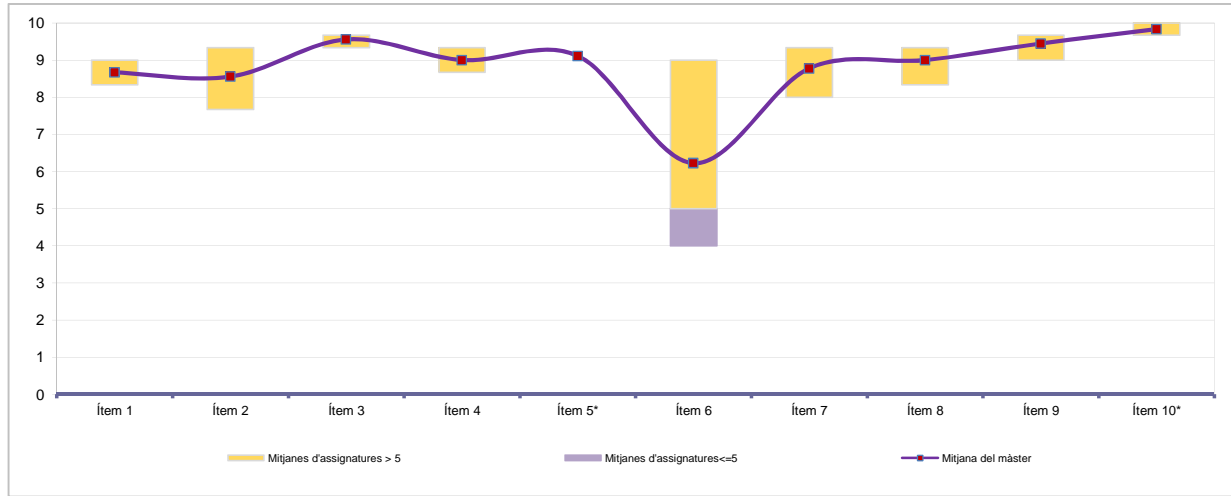

\*Aquests ítems no sempre tenen resposta atès que són ítems condicionals

Taula de freqüències de les respostes (%)

	Escala de valoració											Mitjana	Desviació		
	nc	0	1	2	3	4	5	6	7	8	9			10	
1 En general, estic satisfet/a amb l'assignatura	n 0	0	0	0	0	0	0	0	0	2	2	2	3	8,67	1,22
2 El pla docent de l'assignatura (objectius, programa, calendari i criteris d'avaluació) ha estat explicat amb claredat a l'inici del curs	n 0	0	0	0	0	0	0	0	1	2	0	3	3	8,56	1,51
3 Els continguts que s'hi han tractat estan actualitzats	n 0	0	0	0	0	0	0	0	0	0	0	4	5	9,56	0,53
4 Les activitats formatives dutes a terme han estat adequades als continguts de l'assignatura	n 0	0	0	0	0	0	0	0	1	1	4	3	9,00	1,00	
5 (En cas que n'hàgiu fet) Les pràctiques dutes a terme han estat adequades als continguts de l'assignatura	n 0	0	0	0	0	0	0	0	1	1	3	4	9,11	1,05	
6 Els espais i equipaments han estat adients per a les activitats dutes a terme	n 0	0	1	2	0	0	0	0	1	2	2	1	6,22	3,53	
7 El volum de feina exigida ha estat proporcional als crèdits de l'assignatura	n 0	0	0	0	0	0	0	1	0	2	3	3	8,78	1,30	
8 Els procediments i els criteris d'avaluació s'han ajustat al desenvolupament de l'assignatura	n 0	0	0	0	0	0	0	0	1	1	4	3	9,00	1,00	
9 El pla docent s'ha complert satisfactòriament	n 0	0	0	0	0	0	0	0	0	1	3	5	9,44	0,73	
10 (En cas d'haver tingut més d'un professor) La coordinació entre els professors de l'assignatura ha estat adequada	n 3	0	0	0	0	0	0	0	0	0	1	5	9,83	0,41	
	% 33,3	0,00	0,00	0,00	0,00	0,00	0,00	0,00	0,00	0,00	11,1	55,6			

Resum de les dades identificadores de l'alumnat participant

SEXE

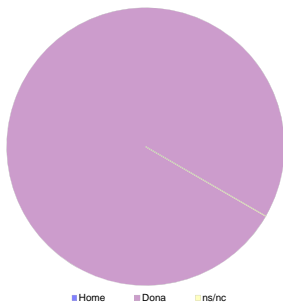

EDAT

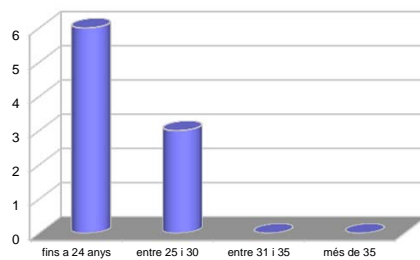

TREBALL

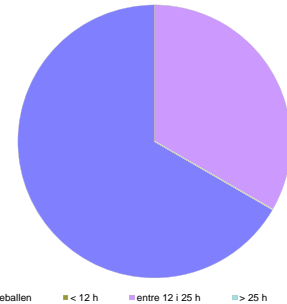

Home	Dona	ns/nc
n 0	9	0
% 0,00%	100,00%	0,00%

Fins a 24	entre 25 i 30	entre 31 i 35	més de 35	ns/nc
n 6	3	0	0	0
% 66,67%	33,33%	0,00%	0,00%	0,00%

No treballen	< 12 h	entre 12 i 25 h	> 25 h	ns/nc
n 6	0	3	0	0
% 66,67%	0,00%	33,33%	0,00%	0,00%

Edat mitjana: 24,3 anys mínima: 22 anys  
 màxima: 28 anys

No s'ha elaborat l'informe agregat perquè no es disposava dels 3 informes mínims requerits per mòdul i semestre.

Curs 2013 - 2014  
 1r semestre

Alumnat matriculat en els grups participants: 40  
 Nombre d'enquestes emplenades: 9

Percentatge de resposta: **22,50%**

**Gràfics de mitjanes**

**Mitjana del màster i mitjana mínima i màxima del professorat participant en l'enquesta**

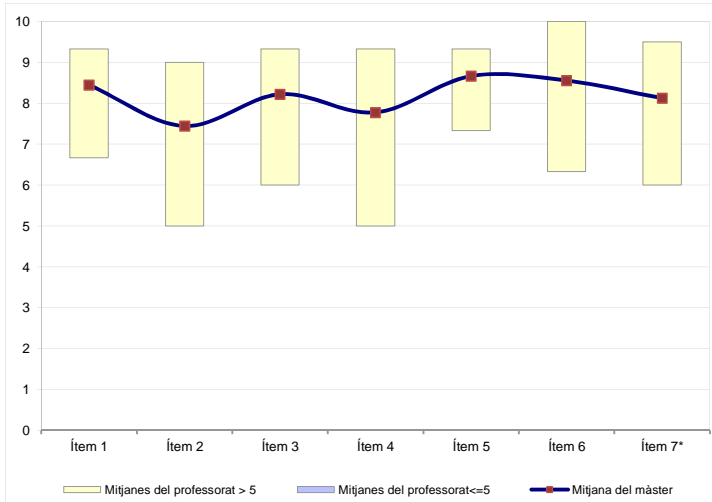

**Distribució per intervals de les puntuacions mitjanes del professorat del màster que ha participat en l'enquesta**

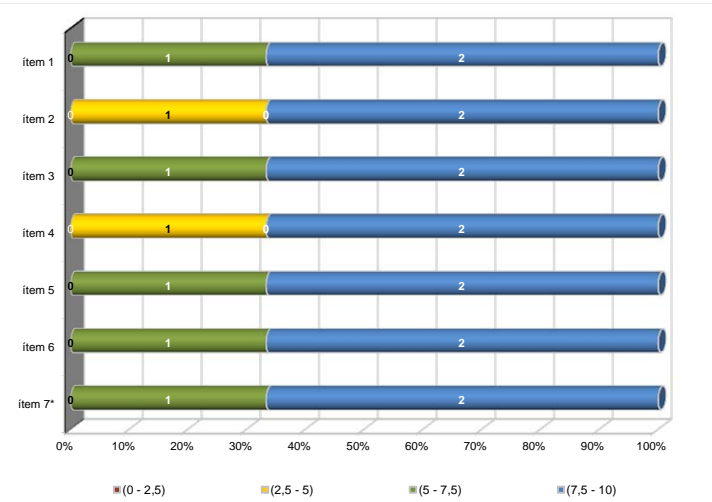

\*Aquest ítem no sempre té resposta atès que és un ítem condicional

**Taula de freqüències de les respostes (%)**

	nc	Escala de valoració										Mitjana	Desviació		
		0	1	2	3	4	5	6	7	8	9			10	
1 En general, estic satisfet/a amb l'activitat docent duta a terme pel/per la professor/a de l'assignatura	n 0	0	0	0	0	1	0	0	0	1	0	4	3	8,44	2,24
2 La manera de desenvolupar l'activitat docent aconsegueix motivar l'alumnat	n 0	0	1	0	0	0	1	0	0	1	2	1	3	7,44	3,09
3 Transmet amb claredat els continguts de l'assignatura	n 0	0	0	0	1	0	1	0	0	0	0	4	3	8,22	2,49
4 La metodologia desenvolupada en l'assignatura ha estat adequada	n 0	0	1	0	0	1	0	0	0	1	3	3	7,78	3,15	
5 El material d'estudi i de consulta proposat (bibliografia, documents, recursos didàctics, etc.) ha estat útil per a l'aprenentatge de l'assignatura	n 0	0	0	0	0	0	1	0	1	0	4	3	8,67	1,66	
6 Manté un bon clima de comunicació amb l'alumnat i es mostra assequible per correu electrònic, campus virtual o personalment	n 0	0	1	0	0	0	0	0	0	1	2	5	8,56	2,92	
7 (En cas que n'hàgiu fet) Les activitats proposades pel professor/a al Campus Virtual han estat útils en el procés d'aprenentatge de l'assignatura	n 1	1	0	0	0	0	0	0	0	1	3	3	8,13	3,36	

**Resum de les dades identificadores de l'alumnat participant**

**SEXE**

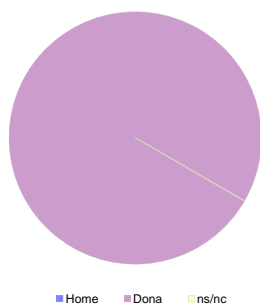

**EDAT**

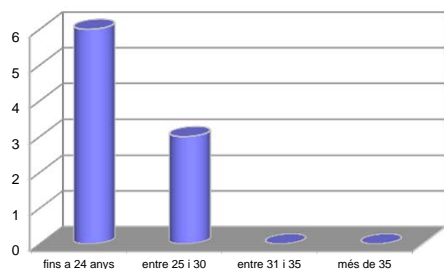

**TREBALL**

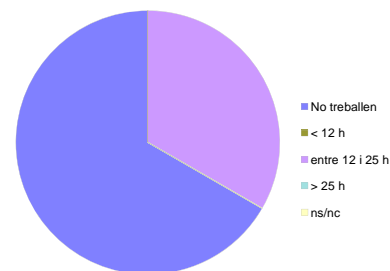

Home	Dona	ns/nc
n 0	9	0
% 0,00%	100,00%	0,00%

Fins a 24	entre 25 i 30	entre 31 i 35	més de 35	ns/nc
n 6	3	0	0	0
% 66,67%	33,33%	0,00%	0,00%	0,00%

No treballen	< 12 h	entre 12 i 25 h	> 25 h	ns/nc
n 6	0	3	0	0
% 66,67%	0,00%	33,33%	0,00%	0,00%

Edat mitjana: 24,3 anys      mínima: 22 anys  
 màxima: 28 anys

No s'ha elaborat l'informe agregat perquè no es disposava dels 3 informes mínims requerits per mòdul i semestre.