

Antropologia i Etnografia

MÒDUL ASSIGNATURA

1r semestre

2n semestre

MÒDUL PROFESSORAT

1r semestre

2n semestre

Curs 2012 - 2013

1r semestre

Alumnat matriculat en els grups participants: 36
 Nombre d'enquestes emplenades: 16

Percentatge de resposta **44,44%**

Mitjana del màster i mitjana mínima i màxima de les assignatures amb resposta en l'enquesta

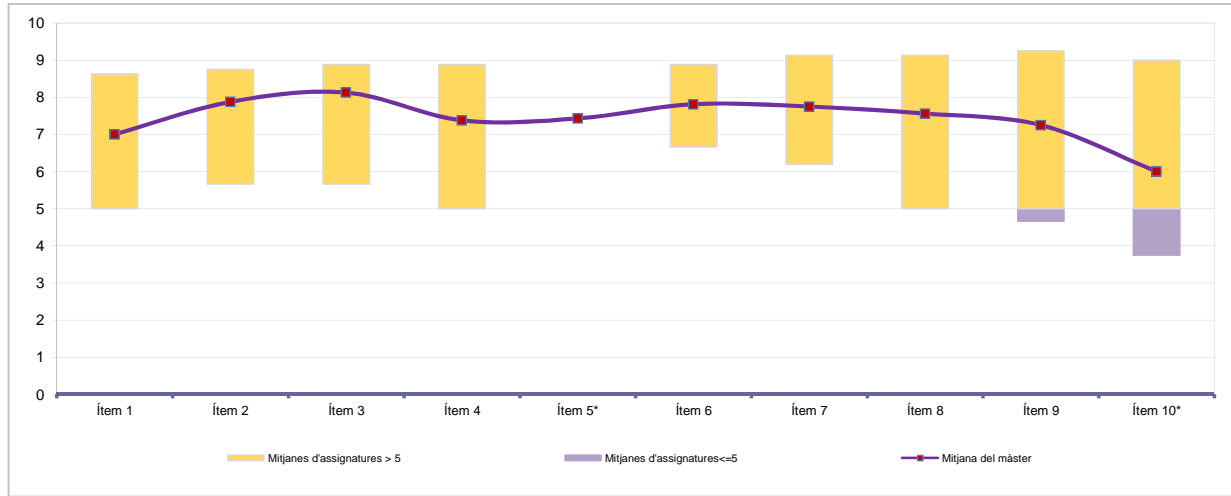

*Aquests ítems no sempre tenen resposta atès que són ítems condicionals

Taula de freqüències de les respostes (%)

	Escala de valoració											Mitjana	Desviació	
	Totalment en desacord					Totalment d'acord								
	nc	0	1	2	3	4	5	6	7	8	9			10
1 En general, estic satisfet/a amb l'assignatura	n 0	1	0	1	0	0	3	0	1	5	2	3	7,00	2,90
2 El pla docent de l'assignatura (objectius, programa, calendari i criteris d'avaluació) ha estat explicat amb claredat a l'inici del curs	n 0	1	0	0	0	0	0	0	4	4	4	3	7,88	2,36
3 Els continguts que s'hi han tractat estan actualitzats	n 0	1	0	0	0	0	0	0	2	4	6	3	8,13	2,36
4 Les activitats formatives dutes a terme han estat adequades als continguts de l'assignatura	n 0	1	0	0	0	0	2	2	1	4	3	3	7,38	2,58
5 (En cas que n'hàgiu fet) Les pràctiques dutes a terme han estat adequades als continguts de l'assignatura	n 9	1	0	0	0	0	0	0	0	3	2	1	7,43	3,36
6 Els espais i equipaments han estat adients per a les activitats dutes a terme	n 0	0	1	0	1	0	0	0	2	4	5	3	7,81	2,48
7 El volum de feina exigida ha estat proporcional als crèdits de l'assignatura	n 0	0	1	0	0	0	1	0	4	3	4	3	7,75	2,27
8 Els procediments i els criteris d'avaluació s'han ajustat al desenvolupament de l'assignatura	n 0	1	0	0	0	0	2	0	3	3	4	3	7,56	2,56
9 El pla docent s'ha complert satisfactòriament	n 0	1	0	0	1	0	1	3	0	3	4	3	7,25	2,79
10 (En cas d'haver tingut més d'un professor) La coordinació entre els professors de l'assignatura ha estat adequada	n 8	0	0	2	0	0	1	1	1	1	2	0	6,00	2,83

Resum de les dades identificadores de l'alumnat participant

SEXE

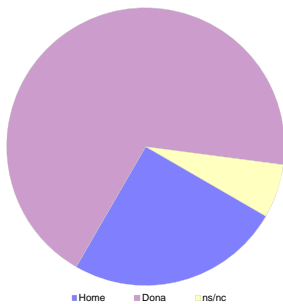

	Home	Dona	ns/nc
n	4	11	1
%	25,00%	68,75%	6,25%

EDAT

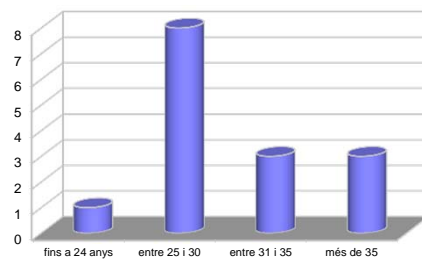

	Fins a 24	entre 25 i 30	entre 31 i 35	més de 35	ns/nc
n	1	8	3	3	1
%	6,25%	50,00%	18,75%	18,75%	6,25%

Edat mitjana: 33,0 anys
 mínima: 23 anys
 màxima: 52 anys

TREBALL

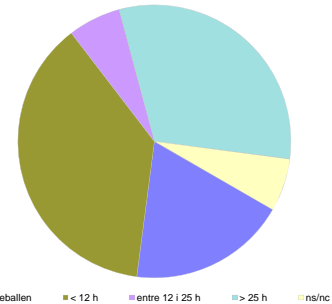

	No treballen	< 12 h	entre 12 i 25 h	> 25 h	ns/nc
n	3	6	1	5	1
%	18,75%	37,50%	6,25%	31,25%	6,25%

No s'ha elaborat l'informe agregat perquè no es disposava dels 3 informes mínims requerits per mòdul i semestre.

Curs 2012 - 2013
1r semestre

Alumnat matriculat en els grups participants: **36**
 Nombre d'enquestes emplenades: **16**

Percentatge de resposta: **44,44%**

Gràfics de mitjanes

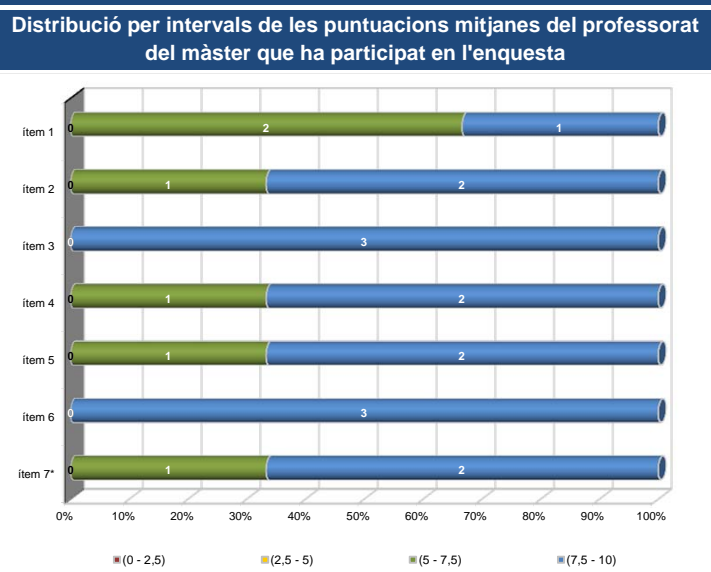
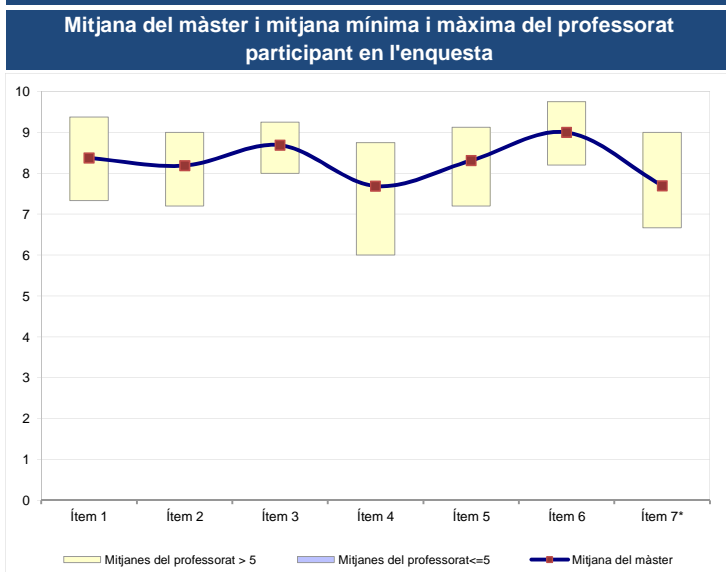

*Aquest ítem no sempre té resposta atès que és un ítem condicional

Taula de freqüències de les respostes (%)

	nc	Escala de valoració										Mitjana	Desviació		
		0	1	2	3	4	5	6	7	8	9			10	
1 En general, estic satisfet/a amb l'activitat docent duta a terme pel/per la professor/a de l'assignatura	n 0	0	0	0	0	0	0	2	1	0	4	4	5	8,38	1,71
2 La manera de desenvolupar l'activitat docent aconsegueix motivar l'alumnat	n 0	0	0	0	0	0	0	2	2	2	0	5	5	8,19	1,87
3 Transmet amb claredat els continguts de l'assignatura	n 0	0	0	0	0	0	0	0	0	4	2	5	5	8,69	1,20
4 La metodologia desenvolupada en l'assignatura ha estat adequada	n 0	1	0	0	0	0	0	2	1	1	3	4	4	7,69	2,65
5 El material d'estudi i de consulta proposat (bibliografia, documents, recursos didàctics, etc.) ha estat útil per a l'aprenentatge de l'assignatura	n 0	0	0	0	0	0	1	0	3	0	2	5	5	8,31	1,85
6 Manté un bon clima de comunicació amb l'alumnat i es mostra assequible per correu electrònic, campus virtual o personalment	n 0	0	0	0	0	0	0	0	1	2	0	6	7	9,00	1,26
7 (En cas que n'hàgiu fet) Les activitats proposades pel professor/a al Campus Virtual han estat útils en el procés d'aprenentatge de l'assignatura	n 6	1	0	0	0	0	0	1	1	0	0	4	3	7,70	3,20

Resum de les dades identificadores de l'alumnat participant

SEXE

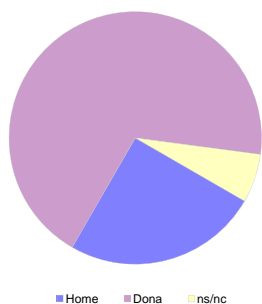

EDAT

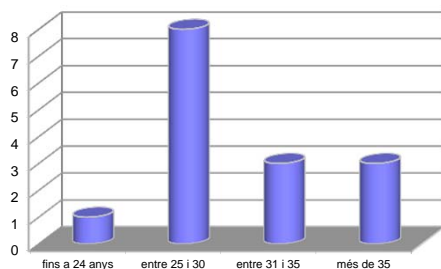

TREBALL

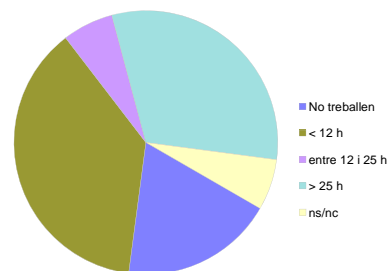

	Home	Dona	ns/nc
n	4	11	1
%	25,00%	68,75%	6,25%

	Fins a 24	entre 25 i 30	entre 31 i 35	més de 35	ns/nc
n	1	8	3	3	1
%	6,25%	50,00%	18,75%	18,75%	6,25%

	No treballen	< 12 h	entre 12 i 25 h	> 25 h	ns/nc
n	3	6	1	5	1
%	18,75%	37,50%	6,25%	31,25%	6,25%

Edat mitjana: 33,0 anys mínima: 23 anys
 màxima: 52 anys

No s'ha elaborat l'informe agregat perquè no es disposava dels 3 informes mínims requerits per mòdul i semestre.