

Arqueologia

MÒDUL ASSIGNATURA

1r semestre

2n semestre

MÒDUL PROFESSORAT

1r semestre

2n semestre

Curs 2012 - 2013

1r semestre

Alumnat matriculat en els grups participants: 88
 Nombre d'enquestes emplenades: 43

Percentatge de resposta 48,86%

Mitjana del màster i mitjana mínima i màxima de les assignatures amb resposta en l'enquesta

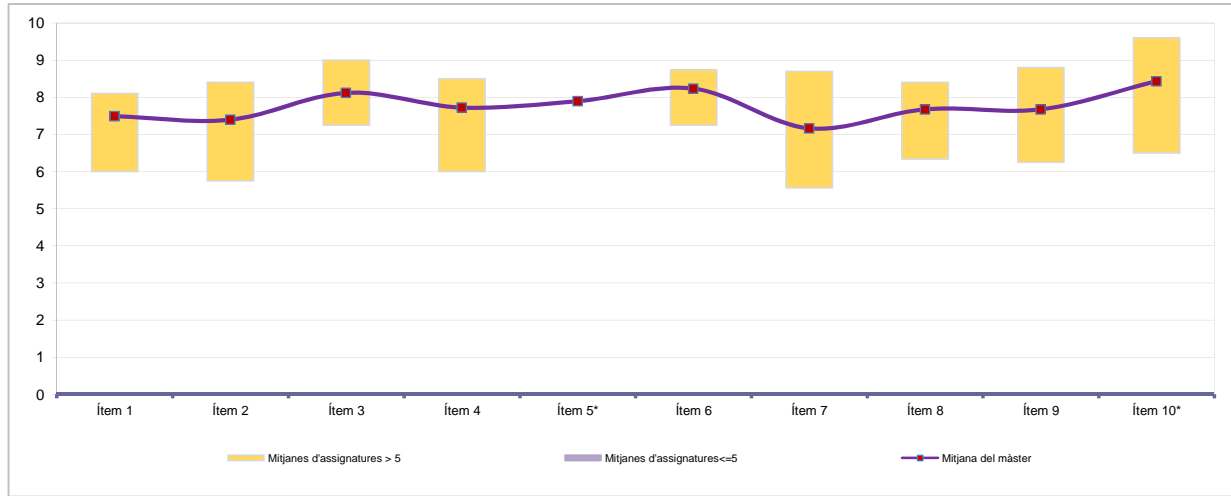

*Aquests ítems no sempre tenen resposta atès que són ítems condicionals

Taula de freqüències de les respostes (%)

| | Escala de valoració | | | | | | | | | | | Mitjana | Desviació | |
|--|-------------------------|-----|-----|-----|-----|-----|-----|------|------|------|---------------------|---------|-----------|------|
| | ← Totalment en desacord | | | | | | | | | | Totalment d'acord → | | | |
| | nc | 0 | 1 | 2 | 3 | 4 | 5 | 6 | 7 | 8 | 9 | | | 10 |
| 1 En general, estic satisfet/a amb l'assignatura | n 0 | 0 | 0 | 1 | 2 | 0 | 4 | 3 | 6 | 15 | 6 | 6 | 7,49 | 1,94 |
| % | --- | --- | --- | 2,3 | 4,7 | --- | 9,3 | 7,0 | 14,0 | 34,9 | 14,0 | 14,0 | | |
| 2 El pla docent de l'assignatura (objectius, programa, calendari i criteris d'avaluació) ha estat explicat amb claredat a l'inici del curs | n 0 | 1 | 0 | 2 | 2 | 0 | 2 | 4 | 7 | 8 | 9 | 8 | 7,40 | 2,45 |
| % | --- | 2,3 | --- | 4,7 | 4,7 | --- | 4,7 | 9,3 | 16,3 | 18,6 | 20,9 | 18,6 | | |
| 3 Els continguts que s'hi han tractat estan actualitzats | n 0 | 1 | 0 | 0 | 0 | 2 | 2 | 1 | 5 | 12 | 6 | 14 | 8,12 | 2,10 |
| % | --- | 2,3 | --- | --- | --- | 4,7 | 4,7 | 2,3 | 11,6 | 27,9 | 14,0 | 32,6 | | |
| 4 Les activitats formatives dutes a terme han estat adequades als continguts de l'assignatura | n 0 | 2 | 0 | 0 | 0 | 3 | 0 | 1 | 7 | 11 | 13 | 6 | 7,72 | 2,29 |
| % | --- | 4,7 | --- | --- | --- | 7,0 | --- | 2,3 | 16,3 | 25,6 | 30,2 | 14,0 | | |
| 5 (En cas que n'hàgiu fet) Les pràctiques dutes a terme han estat adequades als continguts de l'assignatura | n 5 | 1 | 0 | 0 | 2 | 0 | 1 | 2 | 5 | 11 | 6 | 10 | 7,89 | 2,22 |
| % | 11,6 | 2,3 | --- | --- | 4,7 | --- | 2,3 | 4,7 | 11,6 | 25,6 | 14,0 | 23,3 | | |
| 6 Els espais i equipaments han estat adients per a les activitats dutes a terme | n 0 | 0 | 0 | 0 | 1 | 1 | 1 | 3 | 2 | 17 | 6 | 12 | 8,23 | 1,66 |
| % | --- | --- | --- | --- | 2,3 | 2,3 | 2,3 | 7,0 | 4,7 | 39,5 | 14,0 | 27,9 | | |
| 7 El volum de feina exigida ha estat proporcional als crèdits de l'assignatura | n 0 | 2 | 0 | 3 | 0 | 3 | 2 | 4 | 3 | 10 | 5 | 11 | 7,16 | 2,84 |
| % | --- | 4,7 | --- | 7,0 | --- | 7,0 | 4,7 | 9,3 | 7,0 | 23,3 | 11,6 | 25,6 | | |
| 8 Els procediments i els criteris d'avaluació s'han ajustat al desenvolupament de l'assignatura | n 0 | 1 | 0 | 0 | 0 | 0 | 4 | 5 | 10 | 5 | 10 | 8 | 7,67 | 2,00 |
| % | --- | 2,3 | --- | --- | --- | --- | 9,3 | 11,6 | 23,3 | 11,6 | 23,3 | 18,6 | | |
| 9 El pla docent s'ha complert satisfactòriament | n 0 | 1 | 0 | 0 | 1 | 1 | 4 | 1 | 7 | 12 | 8 | 8 | 7,67 | 2,11 |
| % | --- | 2,3 | --- | --- | 2,3 | 2,3 | 9,3 | 2,3 | 16,3 | 27,9 | 18,6 | 18,6 | | |
| 10 (En cas d'haver tingut més d'un professor) La coordinació entre els professors de l'assignatura ha estat adequada | n 13 | 1 | 0 | 0 | 0 | 0 | 1 | 2 | 2 | 6 | 6 | 12 | 8,43 | 2,13 |
| % | 30,2 | 2,3 | --- | --- | --- | --- | 2,3 | 4,7 | 4,7 | 14,0 | 14,0 | 27,9 | | |

Resum de les dades identificadores de l'alumnat participant

SEXE

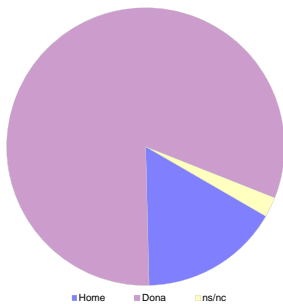

| | Home | Dona | ns/nc |
|---|--------|--------|-------|
| n | 7 | 35 | 1 |
| % | 16,28% | 81,40% | 2,33% |

EDAT

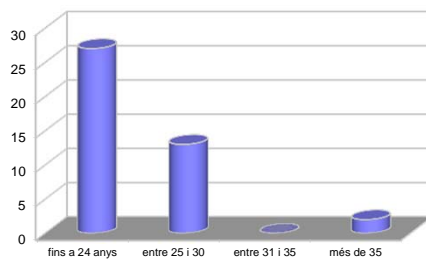

| | Fins a 24 | entre 25 i 30 | entre 31 i 35 | més de 35 | ns/nc |
|---|-----------|---------------|---------------|-----------|-------|
| n | 27 | 13 | 0 | 2 | 1 |
| % | 62,79% | 30,23% | 0,00% | 4,65% | 2,33% |

Edat mitjana: 24,6 anys mínima: 22 anys
 màxima: 38 anys

TREBALL

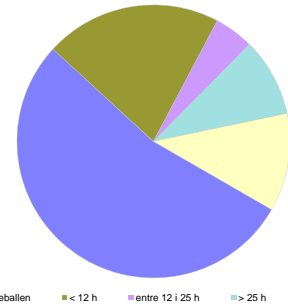

| | No treballen | < 12 h | entre 12 i 25 h | > 25 h | ns/nc |
|---|--------------|--------|-----------------|--------|--------|
| n | 23 | 9 | 2 | 4 | 5 |
| % | 53,49% | 20,93% | 4,65% | 9,30% | 11,63% |

No s'ha elaborat l'informe agregat perquè no es disposava dels 3 informes mínims requerits per mòdul i semestre.

Curs 2012 - 2013
1r semestre

Alumnat matriculat en els grups participants: **156**
 Nombre d'enquestes emplenades: **75**

Percentatge de resposta: **48,08%**

Gràfics de mitjanes

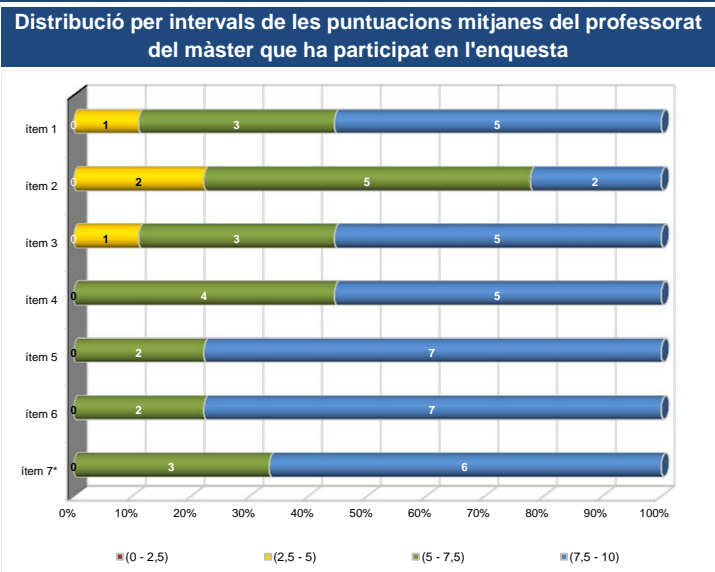
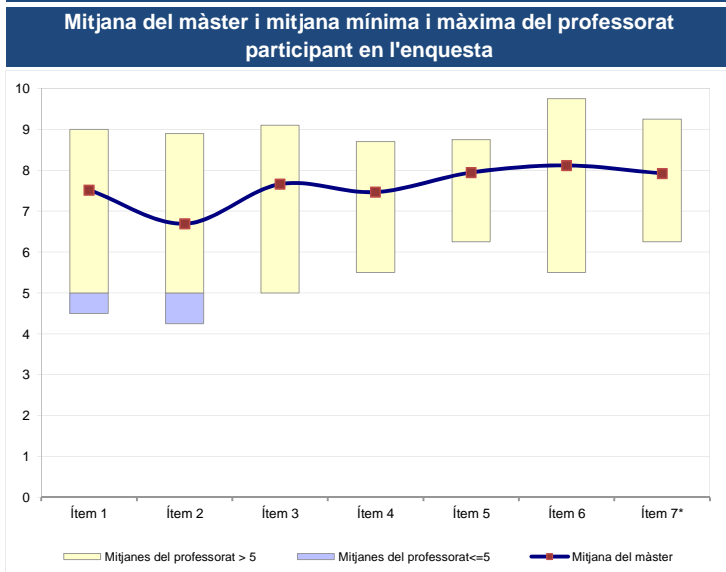

*Aquest ítem no sempre té resposta atès que és un ítem condicional

Taula de freqüències de les respostes (%)

| | nc | Escala de valoració | | | | | | | | | | Mitjana | Desviació | |
|---|------|---------------------|-----|-----|-----|-----|-----|------|------|------|------|---------|-----------|------|
| | | 0 | 1 | 2 | 3 | 4 | 5 | 6 | 7 | 8 | 9 | | | 10 |
| 1 En general, estic satisfet/a amb l'activitat docent duta a terme pel/per la professor/a de l'assignatura | n 0 | 4 | 0 | 2 | 0 | 1 | 6 | 4 | 11 | 17 | 11 | 19 | 7,52 | 2,59 |
| | % | 5,3 | --- | 2,7 | --- | 1,3 | 8,0 | 5,3 | 14,7 | 22,7 | 14,7 | 25,3 | | |
| 2 La manera de desenvolupar l'activitat docent aconsegueix motivar l'alumnat | n 0 | 4 | 1 | 3 | 2 | 5 | 4 | 11 | 10 | 13 | 11 | 11 | 6,69 | 2,75 |
| | % | 5,3 | 1,3 | 4,0 | 2,7 | 6,7 | 5,3 | 14,7 | 13,3 | 17,3 | 14,7 | 14,7 | | |
| 3 Transmet amb claredat els continguts de l'assignatura | n 1 | 1 | 2 | 1 | 0 | 1 | 1 | 11 | 15 | 13 | 11 | 18 | 7,66 | 2,21 |
| | % | 1,3 | 2,7 | 1,3 | --- | 1,3 | 1,3 | 14,7 | 20,0 | 17,3 | 14,7 | 24,0 | | |
| 4 La metodologia desenvolupada en l'assignatura ha estat adequada | n 0 | 3 | 0 | 1 | 1 | 0 | 3 | 8 | 17 | 20 | 7 | 15 | 7,47 | 2,25 |
| | % | 4,0 | --- | 1,3 | 1,3 | --- | 4,0 | 10,7 | 22,7 | 26,7 | 9,3 | 20,0 | | |
| 5 El material d'estudi i de consulta proposat (bibliografia, documents, recursos didàctics, etc.) ha estat útil per a l'aprenentatge de l'assignatura | n 0 | 0 | 1 | 1 | 1 | 0 | 4 | 6 | 9 | 25 | 9 | 19 | 7,95 | 1,89 |
| | % | --- | 1,3 | 1,3 | 1,3 | --- | 5,3 | 8,0 | 12,0 | 33,3 | 12,0 | 25,3 | | |
| 6 Manté un bon clima de comunicació amb l'alumnat i es mostra assequible per correu electrònic, campus virtual o personalment | n 0 | 0 | 2 | 2 | 1 | 0 | 3 | 4 | 9 | 14 | 14 | 26 | 8,12 | 2,22 |
| | % | --- | 2,7 | 2,7 | 1,3 | --- | 4,0 | 5,3 | 12,0 | 18,7 | 18,7 | 34,7 | | |
| 7 (En cas que n'hàgiu fet) Les activitats proposades pel professor/a al Campus Virtual han estat útils en el procés d'aprenentatge de l'assignatura | n 22 | 2 | 0 | 0 | 1 | 1 | 0 | 5 | 7 | 12 | 12 | 13 | 7,92 | 2,23 |
| | % | 29,3 | 2,7 | --- | 1,3 | 1,3 | --- | 6,7 | 9,3 | 16,0 | 16,0 | 17,3 | | |

Resum de les dades identificadores de l'alumnat participant

SEXE

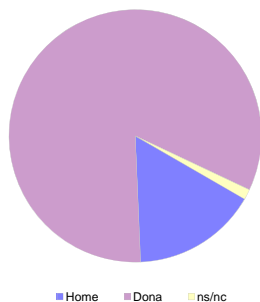

EDAT

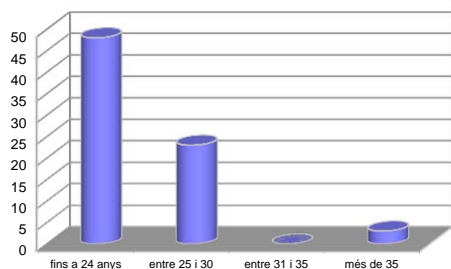

TREBALL

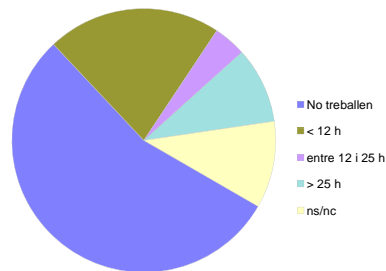

| Home | Dona | ns/nc |
|----------|--------|-------|
| n 12 | 62 | 1 |
| % 16,00% | 82,67% | 1,33% |

| Fins a 24 | entre 25 i 30 | entre 31 i 35 | més de 35 | ns/nc |
|-----------|---------------|---------------|-----------|-------|
| n 48 | 23 | 0 | 3 | 1 |
| % 64,00% | 30,67% | 0,00% | 4,00% | 1,33% |

| No treballen | < 12 h | entre 12 i 25 h | > 25 h | ns/nc |
|--------------|--------|-----------------|--------|--------|
| n 41 | 16 | 3 | 7 | 8 |
| % 54,67% | 21,33% | 4,00% | 9,33% | 10,67% |

Edat mitjana: 24,5 anys mínima: 22 anys
 màxima: 38 anys

No s'ha elaborat l'informe agregat perquè no es disposava dels 3 informes mínims requerits per mòdul i semestre.