

Teoria de la Literatura i Literatura Comparada

MÒDUL ASSIGNATURA

1r semestre

2n semestre

MÒDUL PROFESSORAT

1r semestre

2n semestre

Curs 2010 - 2011

1r semestre

Alumnat matriculat en els grups participants: 47
 Nombre d'enquestes empenades: 31

Percentatge de resposta 65,96%

Mitjana del màster i mitjana mínima i màxima de les assignatures amb resposta en l'enquesta

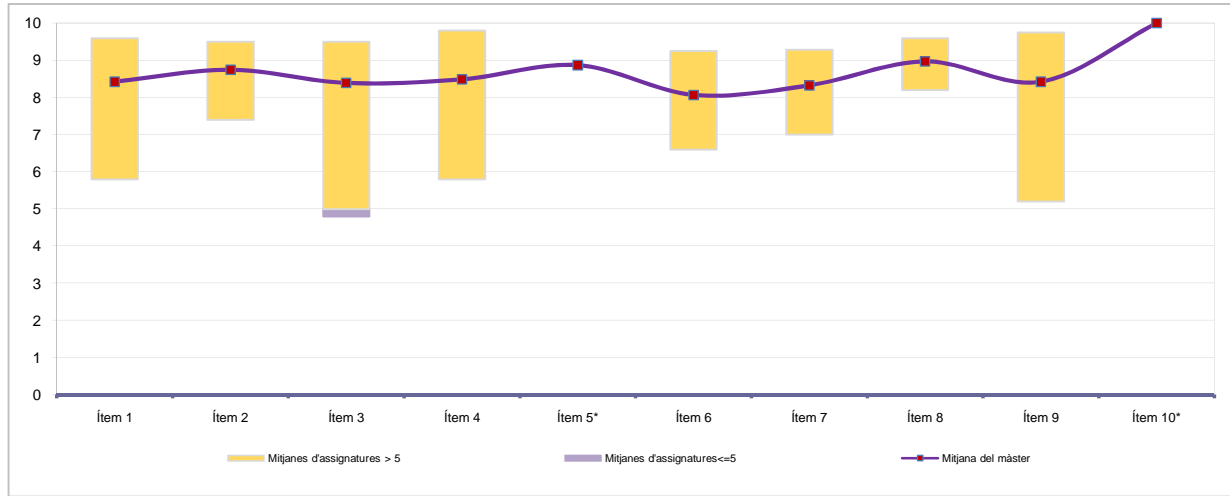

*Aquests ítems no sempre tenen resposta atès que són ítems condicionals

Taula de freqüències de les respostes (%)

	Escala de valoració											Mitjana	Desviació	
	← Totalment en desacord										Totalment d'acord →			
	nc	0	1	2	3	4	5	6	7	8	9			10
1 En general, estic satisfet/a amb l'assignatura	n 0	0	1	0	1	1	1	0	0	6	10	11	8,42	2,22
%	---	---	3,2	---	3,2	3,2	3,2	---	---	19,4	32,3	35,5		
2 El pla docent de l'assignatura (objectius, programa, calendari i criteris d'avaluació) ha estat explicat amb claredat a l'inici del curs	n 0	0	0	1	0	0	0	2	2	5	7	14	8,74	1,75
%	---	---	---	3,2	---	---	---	6,5	6,5	16,1	22,6	45,2		
3 Els continguts que s'hi han tractat estan actualitzats	n 0	0	1	0	2	1	0	0	1	4	10	12	8,39	2,38
%	---	---	3,2	---	6,5	3,2	---	---	3,2	12,9	32,3	38,7		
4 Les activitats formatives dutes a terme han estat adequades als continguts de l'assignatura	n 2	0	1	0	1	0	1	0	1	7	6	12	8,48	2,16
%	6,5	---	3,2	---	3,2	---	3,2	---	3,2	22,6	19,4	38,7		
5 (En cas que n'hàgiu fet) Les pràctiques dutes a terme han estat adequades als continguts de l'assignatura	n 16	0	0	0	1	0	0	0	1	2	3	8	8,87	1,88
%	51,6	---	---	---	3,2	---	---	---	3,2	6,5	9,7	25,8		
6 Els espais i equipaments han estat adients per a les activitats dutes a terme	n 0	0	0	0	1	0	4	2	1	6	10	7	8,06	1,90
%	---	---	---	---	3,2	---	12,9	6,5	3,2	19,4	32,3	22,6		
7 El volum de feina exigida ha estat proporcional als crèdits de l'assignatura	n 0	0	0	0	0	2	1	1	3	6	10	8	8,32	1,70
%	---	---	---	---	---	6,5	3,2	3,2	9,7	19,4	32,3	25,8		
8 Els procediments i els criteris d'avaluació s'han ajustat al desenvolupament de l'assignatura	n 0	0	0	0	0	1	0	1	0	5	12	12	8,97	1,30
%	---	---	---	---	---	3,2	---	3,2	---	16,1	38,7	38,7		
9 El pla docent s'ha complert satisfactòriament	n 0	0	1	1	1	0	1	0	1	5	7	14	8,42	2,43
%	---	---	3,2	3,2	3,2	---	3,2	---	3,2	16,1	22,6	45,2		
10 (En cas d'haver tingut més d'un professor) La coordinació entre els professors de l'assignatura ha estat adequada	n 29	0	0	0	0	0	0	0	0	0	0	2	10,00	0,00
%	93,5	---	---	---	---	---	---	---	---	---	---	6,5		

Resum de les dades identificadores de l'alumnat participant

SEXE

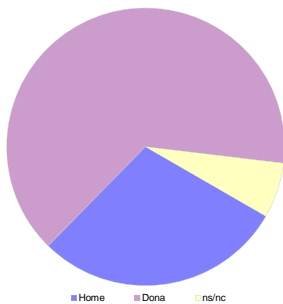

EDAT

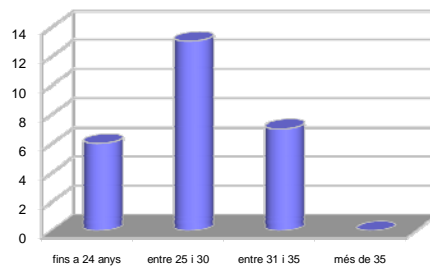

TREBALL

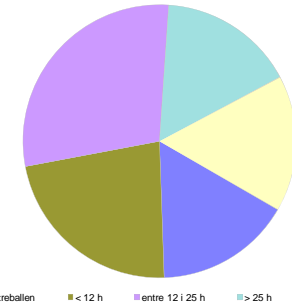

Home	Dona	ns/nc
n 9	20	2
% 29,03%	64,52%	6,45%

Fins a 24 anys	entre 25 i 30	entre 31 i 35	més de 35	ns/nc
n 6	13	7	0	5
% 19,35%	41,94%	22,58%	0,00%	16,13%

No treballen	< 12 h	entre 12 i 25 h	> 25 h	ns/nc
n 5	7	9	5	5
% 16,13%	22,58%	29,03%	16,13%	16,13%

Edat mitjana: 27,7 anys mínima: 23 anys
 màxima: 34 anys

Curs 2010 - 2011
2n semestre

Alumnat matriculat en els grups participants: 43
Nombre d'enquestes empenades: 20

Percentatge de resposta: 46,51%

Mitjana del màster i mitjana mínima i màxima de les assignatures amb resposta en l'enquesta

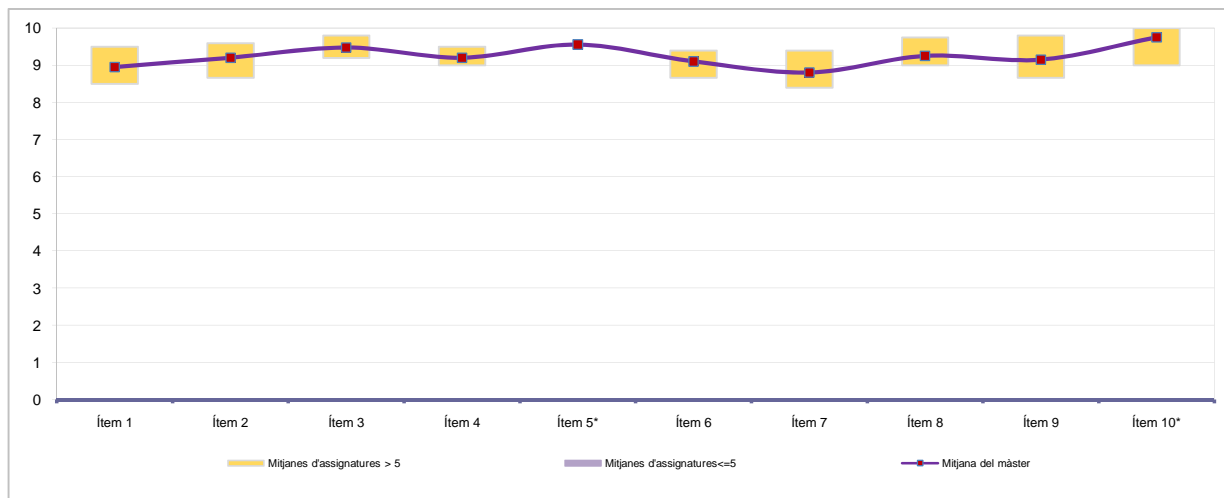

*Aquests ítems no sempre tenen resposta atès que són ítems condicionals

Taula de freqüències de les respostes (%)

	Totalment en desacord	Escala de valoració										Totalment d'acord	Mitjana	Desviació		
		nc	0	1	2	3	4	5	6	7	8				9	10
		n	0	0	0	0	0	0	0	0	0				3	3
%	---	---	---	---	---	---	---	---	---	15,0	15,0	30,0	40,0			
2	n	0	0	0	0	0	0	0	0	0	1	4	5	10	9,20	0,95
%	---	---	---	---	---	---	---	---	---	5,0	20,0	25,0	50,0			
3	n	1	0	0	0	0	0	0	0	0	0	3	4	12	9,47	0,77
%	5,0	---	---	---	---	---	---	---	---	---	---	15,0	20,0	60,0		
4	n	0	0	0	0	0	0	0	0	0	0	6	4	10	9,20	0,89
%	---	---	---	---	---	---	---	---	---	---	---	30,0	20,0	50,0		
5	n	11	0	0	0	0	0	0	0	1	0	1	7	9,56	1,01	
%	55,0	---	---	---	---	---	---	---	---	5,0	---	5,0	35,0			
6	n	0	0	0	0	0	0	0	0	3	3	3	11	9,10	1,17	
%	---	---	---	---	---	---	---	---	---	15,0	15,0	15,0	55,0			
7	n	0	0	0	0	0	0	1	0	2	4	5	8	8,80	1,36	
%	---	---	---	---	---	---	---	5,0	---	10,0	20,0	25,0	40,0			
8	n	0	0	0	0	0	0	0	0	1	5	2	12	9,25	1,02	
%	---	---	---	---	---	---	---	---	---	5,0	25,0	10,0	60,0			
9	n	0	0	0	0	0	0	0	0	2	3	5	10	9,15	1,04	
%	---	---	---	---	---	---	---	---	---	10,0	15,0	25,0	50,0			
10	n	12	0	0	0	0	0	0	0	0	0	2	6	9,75	0,46	
%	60,0	---	---	---	---	---	---	---	---	---	---	10,0	30,0			

Resum de les dades identificadores de l'alumnat participant

SEXE

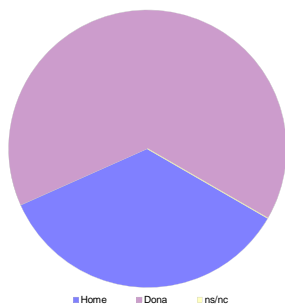

	Home	Dona	ns/nc
n	7	13	0
%	35,00%	65,00%	0,00%

EDAT

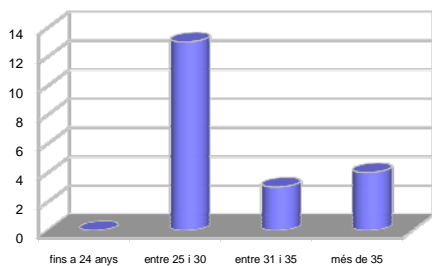

	Fins a 24	entre 25 i 30	entre 31 i 35	més de 35	ns/nc
n	0	13	3	4	0
%	0,00%	65,00%	15,00%	20,00%	0,00%

Edat mitjana: 32,7 anys mínima: 25 anys
màxima: 63 anys

TREBALL

No treballen < 12 h entre 12 i 25 h > 25 h ns/nc

	No treballen	< 12 h	entre 12 i 25 h	> 25 h	ns/nc
n	La informació sobre aquest ítem no es troba disponible				
%	La informació sobre aquest ítem no es troba disponible				

Curs 2010 - 2011
1r semestre

Alumnat matriculat en els grups participants: **47**
 Nombre d'enquestes emplenades: **32**

Percentatge de resposta: **68,09%**

Gràfics de mitjanes

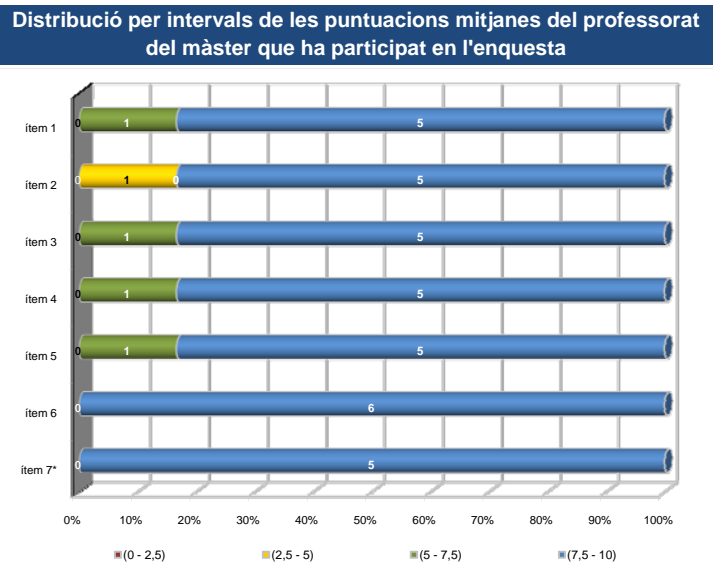
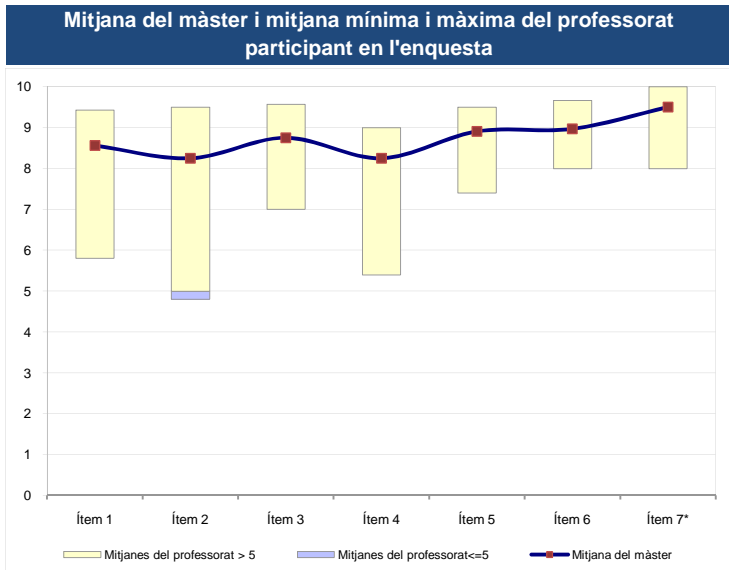

*Aquest ítem no sempre té resposta atès que és un ítem condicional

Taula de freqüències de les respostes (%)

	nc	Escala de valoració										Mitjana	Desviació	
		0	1	2	3	4	5	6	7	8	9			10
1 En general, estic satisfet/a amb l'activitat docent duta a terme pel/per la professor/a de l'assignatura	n 0	0	1	0	1	1	0	1	0	6	8	14	8,56	2,18
2 La manera de desenvolupar l'activitat docent aconsegueix motivar l'alumnat	n 0	0	1	0	0	2	1	1	3	5	7	12	8,25	2,20
3 Transmet amb claredat els continguts de l'assignatura	n 0	0	0	1	0	1	0	2	1	3	9	15	8,75	1,90
4 La metodologia desenvolupada en l'assignatura ha estat adequada	n 0	0	1	0	1	1	1	0	2	8	7	11	8,25	2,20
5 El material d'estudi i de consulta proposat (bibliografia, documents, recursos didàctics, etc.) ha estat útil per a l'aprenentatge de l'assignatura	n 0	0	0	0	1	0	0	0	2	3	16	10	8,91	1,35
6 Manté un bon clima de comunicació amb l'alumnat i es mostra assequible per correu electrònic, campus virtual o personalment	n 1	0	0	0	0	0	3	0	1	3	8	16	8,97	1,54
7 (En cas que n'hàgiu fet) Les activitats proposades pel professor/a al Campus Virtual han estat útils en el procés d'aprenentatge de l'assignatura	n 26	0	0	0	0	0	0	0	0	1	1	4	9,50	0,84
	%	---	---	---	---	---	---	---	---	---	---	---	---	---

Resum de les dades identificadores de l'alumnat participant

SEXE

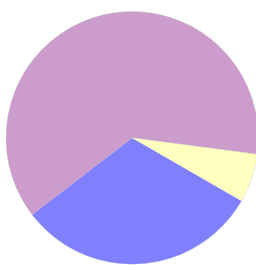

	Home	Dona	ns/nc
n	10	20	2
%	31,25%	62,50%	6,25%

EDAT

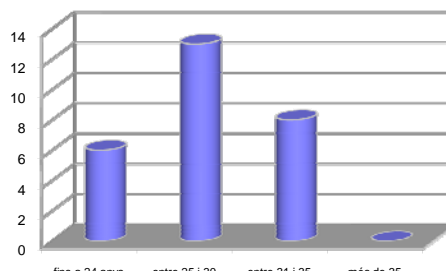

	Fins a 24	entre 25 i 30	entre 31 i 35	més de 35	ns/nc
n	6	13	8	0	5
%	18,75%	40,63%	25,00%	0,00%	15,63%

Edat mitjana: 27,9 anys mínima: 23 anys
 màxima: 34 anys

TREBALL

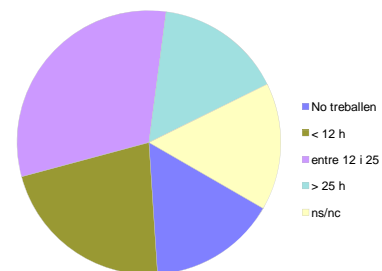

	No treballen	< 12 h	entre 12 i 25 h	> 25 h	ns/nc
n	5	7	10	5	5
%	15,63%	21,88%	31,25%	15,63%	15,63%

Curs 2010 - 2011
2n semestre

Alumnat matriculat en els grups participants: 43
 Nombre d'enquestes emprades: 20

Percentatge de resposta: **46,51%**

Gràfics de mitjanes

Mitjana del màster i mitjana mínima i màxima del professorat participant en l'enquesta

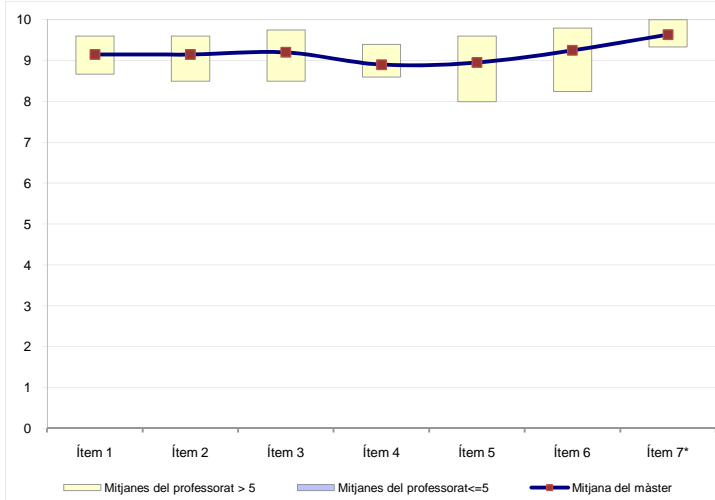

Distribució per intervals de les puntuacions mitjanes del professorat del màster que ha participat en l'enquesta

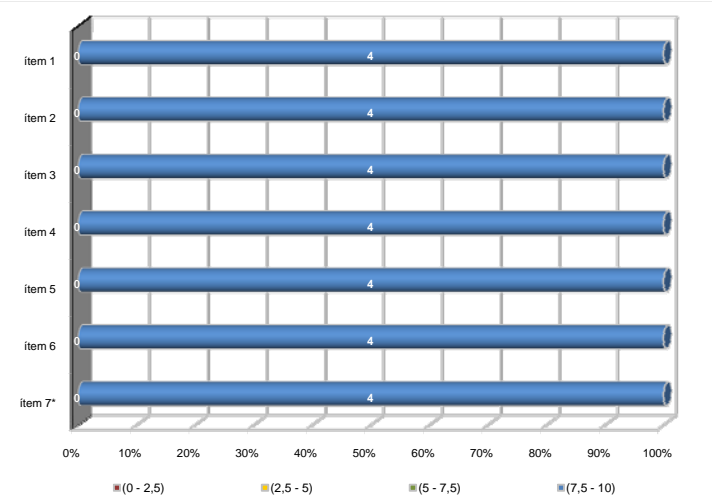

*Aquest ítem no sempre té resposta atès que és un ítem condicional

Taula de freqüències de les respostes (%)

	nc	Escala de valoració										Mitjana	Desviació		
		0	1	2	3	4	5	6	7	8	9			10	
1 En general, estic satisfet/a amb l'activitat docent duta a terme pel/per la professor/a de l'assignatura	n 0	0	0	0	0	0	0	0	0	2	1	9	8	9,15	0,93
2 La manera de desenvolupar l'activitat docent aconsegueix motivar l'alumnat	n 0	0	0	0	0	0	0	0	1	2	1	5	11	9,15	1,23
3 Transmet amb claredat els continguts de l'assignatura	n 0	0	0	0	0	0	0	0	0	1	5	3	11	9,20	1,01
4 La metodologia desenvolupada en l'assignatura ha estat adequada	n 0	0	0	0	0	0	0	0	0	3	3	7	7	8,90	1,07
5 El material d'estudi i de consulta proposat (bibliografia, documents, recursos didàctics, etc.) ha estat útil per a l'aprenentatge de l'assignatura	n 0	0	0	0	0	0	0	0	1	2	4	3	10	8,95	1,28
6 Manté un bon clima de comunicació amb l'alumnat i es mostra assequible per correu electrònic, campus virtual o personalment	n 0	0	0	0	0	0	0	1	0	0	3	4	12	9,25	1,25
7 (En cas que n'hàgiu fet) Les activitats proposades pel professor/a al Campus Virtual han estat útils en el procés d'aprenentatge de l'assignatura	n 9	0	0	0	0	0	0	0	0	0	1	2	8	9,64	0,67

Resum de les dades identificadores de l'alumnat participant

SEXE

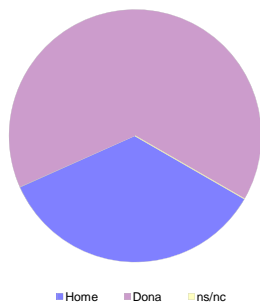

EDAT

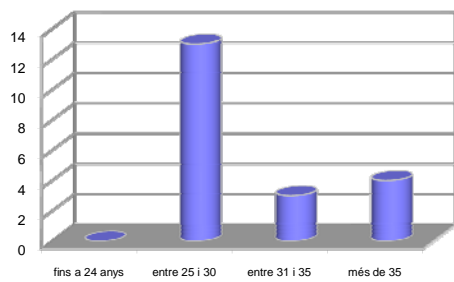

TREBALL

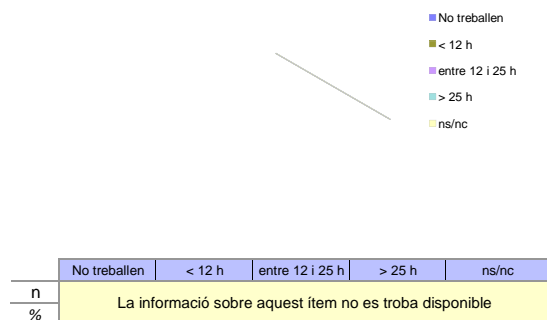

Edat mitjana: 32,7 anys mínima: 25 anys
 màxima: 63 anys