

Biotecnologia Molecular

MÒDUL ASSIGNATURA

1r semestre

2n semestre

MÒDUL PROFESSORAT

1r semestre

2n semestre

Curs 2010 - 2011

1r semestre

Alumnat matriculat en els grups participants: 230
 Nombre d'enquestes empenades: 139

Percentatge de resposta 60,43%

Mitjana del màster i mitjana mínima i màxima de les assignatures amb resposta en l'enquesta

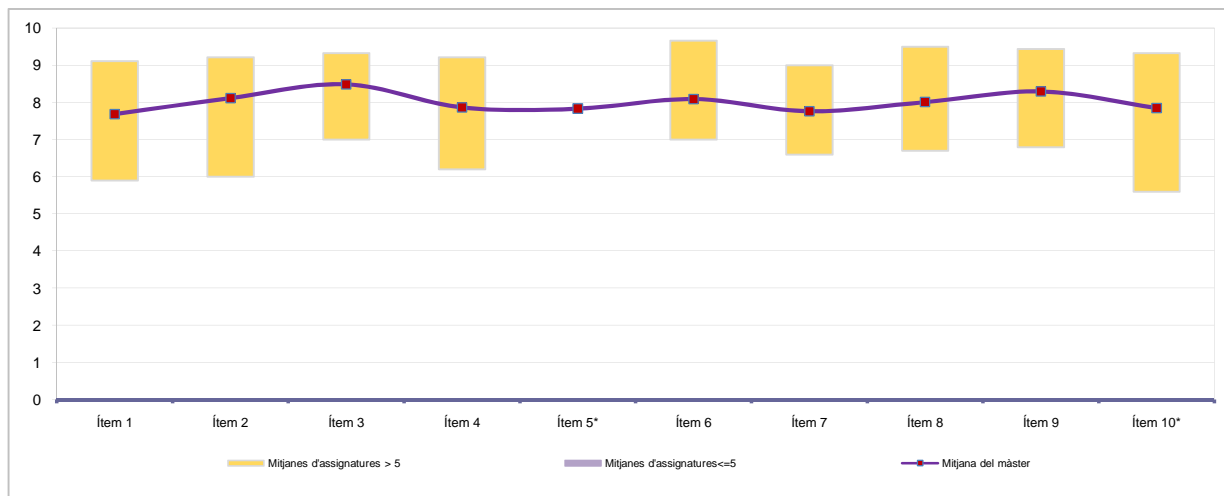

*Aquests ítems no sempre tenen resposta atès que són ítems condicionals

Taula de freqüències de les respostes (%)

	Totalment en desacord	Escala de valoració										Totalment d'acord	Mitjana	Desviació		
		nc	0	1	2	3	4	5	6	7	8				9	10
		n	0	0	1	1	2	1	7	11	33				39	29
%	---	---	0,7	0,7	1,4	0,7	5,0	7,9	23,7	28,1	20,9	10,8	7,68	1,63		
2	n	0	2	0	0	2	1	3	9	22	35	30	8,12	1,77		
%	---	1,4	---	---	1,4	0,7	2,2	6,5	15,8	25,2	25,2	21,6				
3	n	1	0	0	0	2	1	3	3	17	33	45	8,49	1,41		
%	0,7	---	---	---	1,4	0,7	2,2	2,2	12,2	23,7	32,4	24,5				
4	n	1	0	0	0	1	3	7	11	25	43	30	7,86	1,49		
%	0,7	---	---	---	0,7	2,2	5,0	7,9	18,0	30,9	21,6	12,9				
5	n	55	2	0	0	2	2	4	7	10	18	22	7,83	2,12		
%	39,6	1,4	---	---	1,4	1,4	2,9	5,0	7,2	12,9	15,8	12,2				
6	n	5	0	0	0	2	2	5	8	25	32	34	8,09	1,55		
%	3,6	---	---	---	1,4	1,4	3,6	5,8	18,0	23,0	24,5	18,7				
7	n	1	1	0	0	4	2	8	11	23	36	34	7,76	1,79		
%	0,7	0,7	---	---	2,9	1,4	5,8	7,9	16,5	25,9	24,5	13,7				
8	n	2	0	0	0	2	2	5	9	26	34	40	8,01	1,50		
%	1,4	---	---	---	1,4	1,4	3,6	6,5	18,7	24,5	28,8	13,7				
9	n	2	0	0	1	0	0	4	6	20	41	40	8,29	1,34		
%	1,4	---	---	0,7	---	---	2,9	4,3	14,4	29,5	28,8	18,0				
10	n	0	2	3	1	1	4	4	16	11	30	36	7,85	2,20		
%	---	1,4	2,2	0,7	0,7	2,9	2,9	11,5	7,9	21,6	25,9	22,3				

Resum de les dades identificadores de l'alumnat participant

SEXE

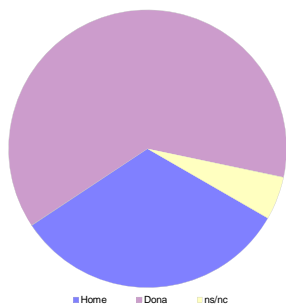

	Home	Dona	ns/nc
n	45	87	7
%	32,37%	62,59%	5,04%

EDAT

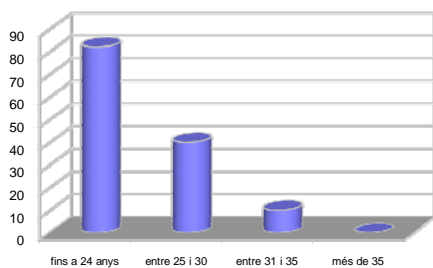

	Fins a 24	entre 25 i 30	entre 31 i 35	més de 35	ns/nc
n	82	40	10	0	7
%	58,99%	28,78%	7,19%	0,00%	5,04%

Edat mitjana: 24,8 anys mínima: 19 anys
 màxima: 34 anys

TREBALL

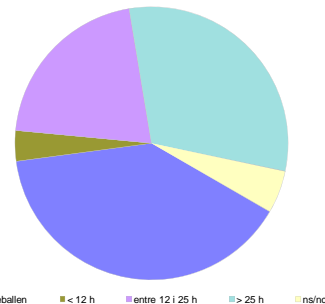

	No treballen	< 12 h	entre 12 i 25 h	> 25 h	ns/nc
n	55	5	29	43	7
%	39,57%	3,60%	20,86%	30,94%	5,04%

Curs 2010 - 2011

2n semestre

Alumnat matriculat en els grups participants: 208
 Nombre d'enquestes empenades: 66

Percentatge de resposta **31,73%**

Mitjana del màster i mitjana mínima i màxima de les assignatures amb resposta en l'enquesta

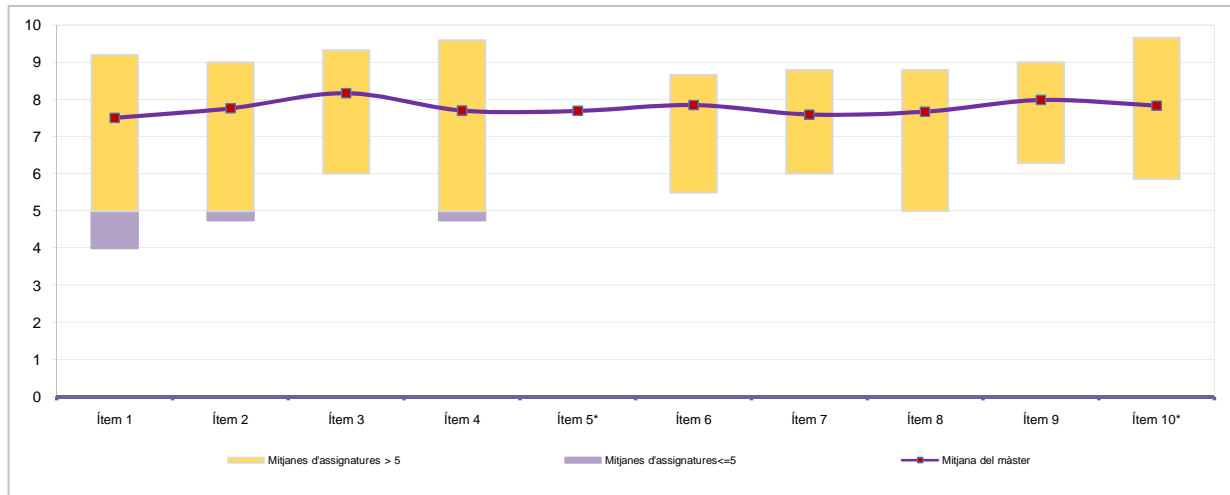

*Aquests ítems no sempre tenen resposta atès que són ítems condicionals

Taula de freqüències de les respostes (%)

	Escala de valoració											Mitjana	Desviació	
	nc	0	1	2	3	4	5	6	7	8	9			10
1 En general, estic satisfet/a amb l'assignatura	n 0	1	0	1	2	2	7	3	9	17	13	11	7,50	2,17
2 El pla docent de l'assignatura (objectius, programa, calendari i criteris d'avaluació) ha estat explicat amb claredat a l'inici del curs	n 0	0	1	0	3	0	6	2	12	15	14	13	7,76	2,00
3 Els continguts que s'hi han tractat estan actualitzats	n 0	1	0	1	0	1	1	3	8	20	16	15	8,17	1,84
4 Les activitats formatives dutes a terme han estat adequades als continguts de l'assignatura	n 0	1	0	0	3	2	3	2	16	15	8	16	7,70	2,10
5 (En cas que n'hàgiu fet) Les pràctiques dutes a terme han estat adequades als continguts de l'assignatura	n 34	1	0	0	1	2	2	0	5	7	6	8	7,69	2,40
6 Els espais i equipaments han estat adients per a les activitats dutes a terme	n 0	0	1	0	1	1	4	5	12	16	12	14	7,85	1,86
7 El volum de feina exigida ha estat proporcional als crèdits de l'assignatura	n 0	0	1	0	1	2	6	5	12	18	9	12	7,59	1,91
8 Els procediments i els criteris d'avaluació s'han ajustat al desenvolupament de l'assignatura	n 0	0	1	0	2	1	5	6	12	15	10	14	7,67	1,98
9 El pla docent s'ha complert satisfactòriament	n 2	0	1	0	1	3	3	1	10	16	14	15	7,98	1,94
10 (En cas d'haver tingut més d'un professor) La coordinació entre els professors de l'assignatura ha estat adequada	n 1	2	1	2	2	2	1	1	5	16	14	19	7,83	2,61

Resum de les dades identificadores de l'alumnat participant

SEXE

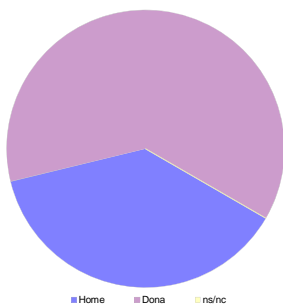

	Home	Dona	ns/nc
n	25	41	0
%	37,88%	62,12%	0,00%

EDAT

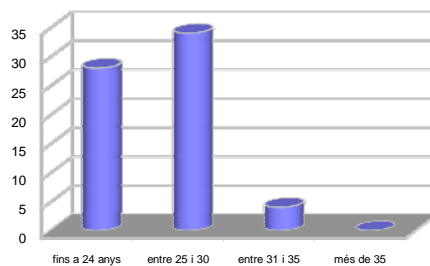

	Fins a 24	entre 25 i 30	entre 31 i 35	més de 35	ns/nc
n	28	34	4	0	0
%	42,42%	51,52%	6,06%	0,00%	0,00%

Edat mitjana: 25,2 anys mínima: 21 anys
 màxima: 32 anys

TREBALL

No treballen < 12 h entre 12 i 25 h > 25 h ns/nc

	No treballen	< 12 h	entre 12 i 25 h	> 25 h	ns/nc
n	La informació sobre aquest ítem no es troba disponible				
%	La informació sobre aquest ítem no es troba disponible				

Curs 2010 - 2011
1r semestre

Alumnat matriculat en els grups participants: **811**
 Nombre d'enquestes emplenades: **402**

Percentatge de resposta: **49,57%**

Gràfics de mitjanes

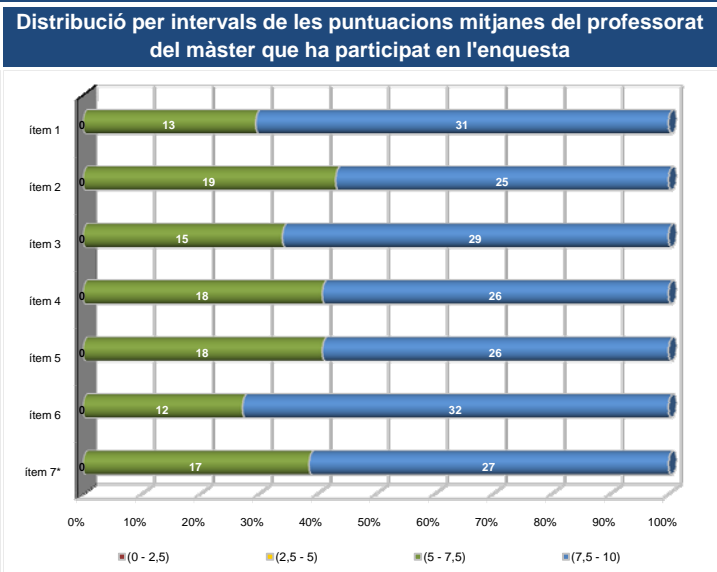
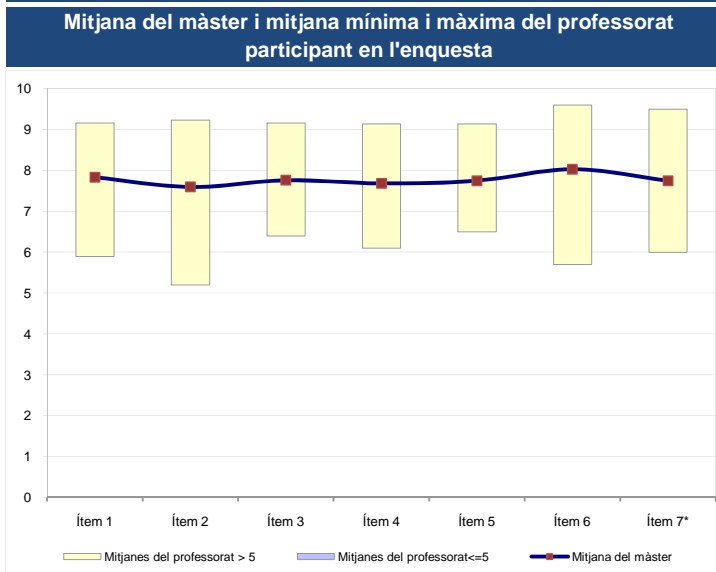

*Aquest ítem no sempre té resposta atès que és un ítem condicional

Taula de freqüències de les respostes (%)

	Totalment en desacord	Escala de valoració										Totalment d'acord	Mitjana	Desviació
		0	1	2	3	4	5	6	7	8	9			
1 En general, estic satisfet/a amb l'activitat docent duta a terme pel/per la professor/a de l'assignatura	n 3	1	0	1	5	6	18	41	76	97	100	54	7,83	1,61
2 La manera de desenvolupar l'activitat docent aconsegueix motivar l'alumnat	n 3	2	1	3	4	11	31	47	72	85	84	59	7,59	1,84
3 Transmet amb claredat els continguts de l'assignatura	n 4	1	0	1	5	15	27	33	74	84	92	66	7,76	1,77
4 La metodologia desenvolupada en l'assignatura ha estat adequada	n 4	0	0	3	3	16	21	43	72	97	94	49	7,68	1,68
5 El material d'estudi i de consulta proposat (bibliografia, documents, recursos didàctics, etc.) ha estat útil per a l'aprenentatge de l'assignatura	n 3	1	0	0	7	10	23	32	74	110	94	48	7,75	1,64
6 Manté un bon clima de comunicació amb l'alumnat i es mostra assequible per correu electrònic, campus virtual o personalment	n 8	0	2	1	2	10	19	28	63	91	98	80	8,03	1,68
7 (En cas que n'hàgiu fet) Les activitats proposades pel professor/a al Campus Virtual han estat útils en el procés d'aprenentatge de l'assignatura	n 126	1	0	1	4	9	20	22	44	64	73	38	7,75	1,77

Resum de les dades identificadores de l'alumnat participant

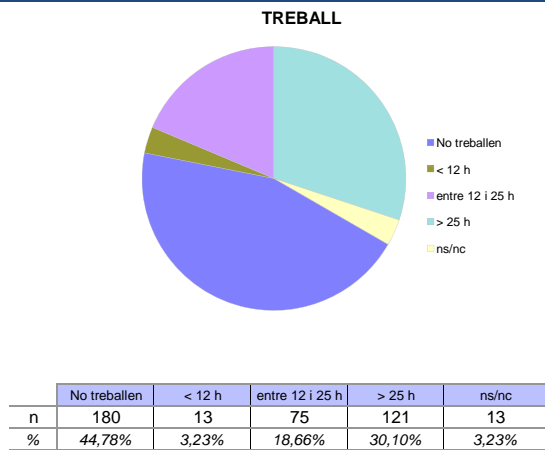
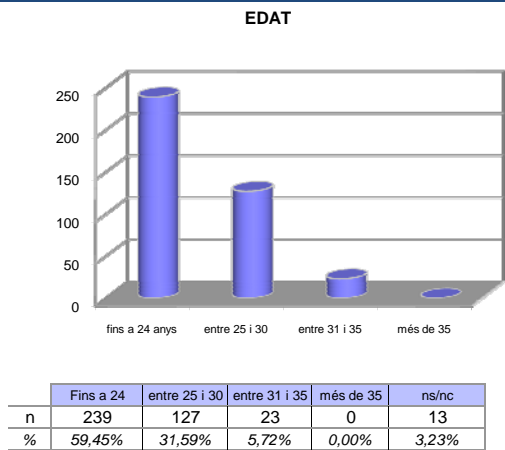
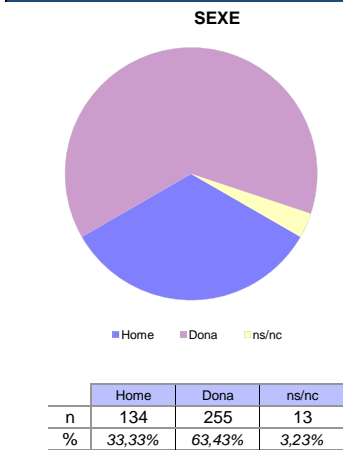

Edat mitjana: 24,8 anys mínima: 21 anys
 màxima: 34 anys

Curs 2010 - 2011
2n semestre

Alumnat matriculat en els grups participants: **775**
 Nombre d'enquestes emprades: **242**

Percentatge de resposta **31,23%**

Gràfics de mitjanes

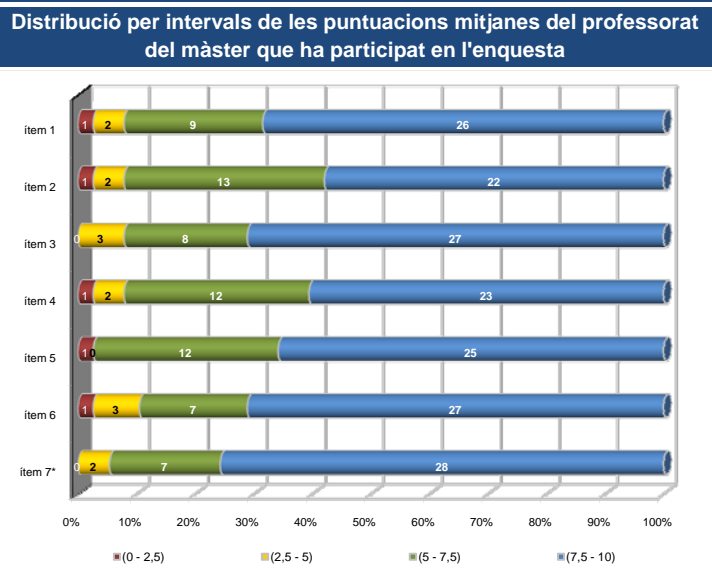
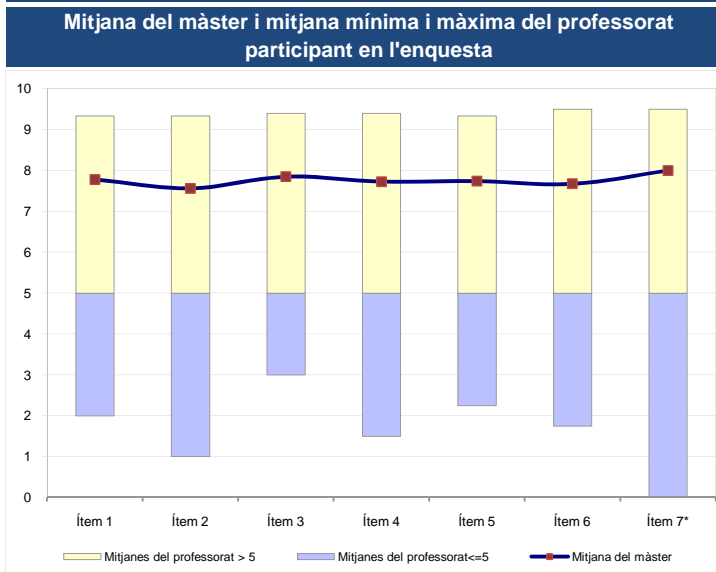

*Aquest ítem no sempre té resposta atès que és un ítem condicional

Taula de freqüències de les respostes (%)

	nc	Escala de valoració										Mitjana	Desviació	
		0	1	2	3	4	5	6	7	8	9			10
1 En general, estic satisfet/a amb l'activitat docent duta a terme pel/per la professor/a de l'assignatura	n 0	5	2	2	5	5	11	16	36	55	51	54	7,78	2,18
2 La manera de desenvolupar l'activitat docent aconsegueix motivar l'alumnat	n 0	8	3	0	4	9	14	20	35	53	40	56	7,56	2,38
3 Transmet amb claredat els continguts de l'assignatura	n 3	3	3	1	4	5	15	11	39	55	45	58	7,85	2,09
4 La metodologia desenvolupada en l'assignatura ha estat adequada	n 1	3	4	1	4	7	17	15	36	51	49	54	7,73	2,17
5 El material d'estudi i de consulta proposat (bibliografia, documents, recursos didàctics, etc.) ha estat útil per a l'aprenentatge de l'assignatura	n 1	3	2	2	2	7	13	19	46	51	44	52	7,74	2,04
6 Manté un bon clima de comunicació amb l'alumnat i es mostra assequible per correu electrònic, campus virtual o personalment	n 4	8	3	1	4	6	16	17	27	52	42	62	7,67	2,43
7 (En cas que n'hàgiu fet) Les activitats proposades pel professor/a al Campus Virtual han estat útils en el procés d'aprenentatge de l'assignatura	n 42	2	2	1	2	6	10	12	22	49	42	52	8,00	2,03

Resum de les dades identificadores de l'alumnat participant

SEXE

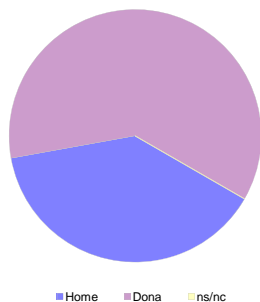

	Home	Dona	ns/nc
n	94	148	0
%	38,84%	61,16%	0,00%

EDAT

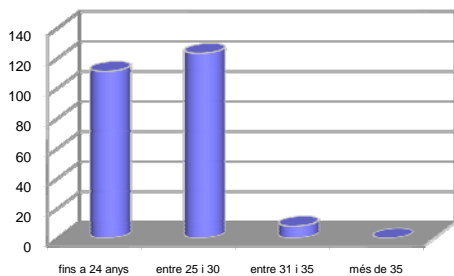

	Fins a 24	entre 25 i 30	entre 31 i 35	més de 35	ns/nc
n	111	123	8	0	0
%	45,87%	50,83%	3,31%	0,00%	0,00%

Edat mitjana: 24,9 anys mínima: 21 anys
 màxima: 32 anys

TREBALL



	No treballen	< 12 h	entre 12 i 25 h	> 25 h	ns/nc
n	La informació sobre aquest ítem no es troba disponible				
%	La informació sobre aquest ítem no es troba disponible				