

Ciències Polítiques i de l'Administració

MÒDUL ASSIGNATURA

1r semestre

2n semestre

MÒDUL PROFESSORAT

1r semestre

2n semestre

Curs 2012 - 2013
 1r semestre

Alumnat matriculat en els grups participants amb informe: 2.182
 Nombre d'enquestes emplenades: 389

Percentatge de resposta 17,83%

Mitjana del grau i mitjana mínima i màxima de les assignatures amb resposta en l'enquesta

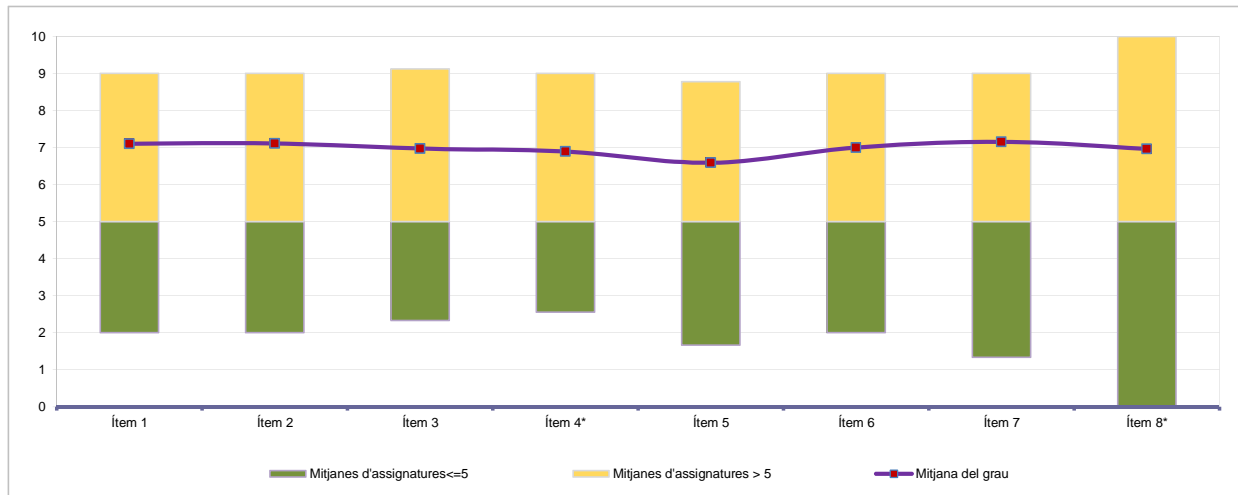

* Aquests ítems no sempre tenen resposta atès que són ítems condicionals

Taula de freqüències de les respostes (%)

| | Escala de valoració | | | | | | | | | | | Mitjana | Desviació | |
|--|---------------------|-----|-----|-----|-----|-----|------|------|------|------|------|---------|-----------|------|
| | nc | 0 | 1 | 2 | 3 | 4 | 5 | 6 | 7 | 8 | 9 | | | 10 |
| 1 En general, estic satisfet/a amb l'assignatura | n 1 | 13 | 10 | 10 | 7 | 14 | 31 | 32 | 62 | 77 | 68 | 64 | 7,10 | 2,57 |
| | % 0,3 | 3,3 | 2,6 | 2,6 | 1,8 | 3,6 | 8,0 | 8,2 | 15,9 | 19,8 | 17,5 | 16,5 | | |
| 2 El pla docent de l'assignatura és clar, complet i precís | n 0 | 11 | 7 | 11 | 7 | 17 | 23 | 42 | 66 | 80 | 70 | 55 | 7,11 | 2,44 |
| | % --- | 2,8 | 1,8 | 2,8 | 1,8 | 4,4 | 5,9 | 10,8 | 17,0 | 20,6 | 18,0 | 14,1 | | |
| 3 Les activitats formatives (classes magistrals, exercicis, seminaris, etc.) han estat adequades per aprofitar l'assignatura | n 5 | 16 | 5 | 11 | 12 | 10 | 27 | 48 | 58 | 80 | 64 | 53 | 6,97 | 2,55 |
| | % 1,3 | 4,1 | 1,3 | 2,8 | 3,1 | 2,6 | 6,9 | 12,3 | 14,9 | 20,6 | 16,5 | 13,6 | | |
| 4 (En cas que n'hàgiu fet) Les pràctiques han estat adequades per aprofitar l'assignatura | n 64 | 15 | 5 | 8 | 6 | 13 | 26 | 40 | 52 | 67 | 51 | 42 | 6,89 | 2,56 |
| | % 16,5 | 3,9 | 1,3 | 2,1 | 1,5 | 3,3 | 6,7 | 10,3 | 13,4 | 17,2 | 13,1 | 10,8 | | |
| 5 Els espais i equipaments han estat els adients per a les activitats dutes a terme | n 5 | 21 | 12 | 8 | 6 | 18 | 42 | 52 | 65 | 61 | 43 | 56 | 6,59 | 2,71 |
| | % 1,3 | 5,4 | 3,1 | 2,1 | 1,5 | 4,6 | 10,8 | 13,4 | 16,7 | 15,7 | 11,1 | 14,4 | | |
| 6 El volum de feina exigit ha estat proporcional als crèdits de l'assignatura | n 5 | 12 | 8 | 11 | 9 | 13 | 27 | 45 | 69 | 78 | 53 | 59 | 7,00 | 2,50 |
| | % 1,3 | 3,1 | 2,1 | 2,8 | 2,3 | 3,3 | 6,9 | 11,6 | 17,7 | 20,1 | 13,6 | 15,2 | | |
| 7 Les activitats d'avaluació han estat les adequades | n 14 | 13 | 6 | 6 | 7 | 8 | 33 | 39 | 61 | 86 | 62 | 54 | 7,15 | 2,41 |
| | % 3,6 | 3,3 | 1,5 | 1,5 | 1,8 | 2,1 | 8,5 | 10,0 | 15,7 | 22,1 | 15,9 | 13,9 | | |
| 8 (En cas d'haver tingut més d'un professor/a) La coordinació entre el professorat de l'assignatura ha estat adequada | n 216 | 11 | 4 | 2 | 6 | 3 | 20 | 13 | 28 | 24 | 19 | 43 | 6,97 | 2,89 |
| | % 55,5 | 2,8 | 1,0 | 0,5 | 1,5 | 0,8 | 5,1 | 3,3 | 7,2 | 6,2 | 4,9 | 11,1 | | |

Resum de les dades identificadores de l'alumnat participant

SEXE



| | Home | Dona | ns/nc |
|---|--------|--------|--------|
| n | 178 | 146 | 65 |
| % | 45,76% | 37,53% | 16,71% |

EDAT

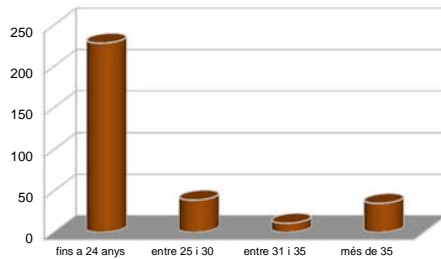

| | Fins a 24 | entre 25 i 30 | entre 31 i 35 | més de 35 | ns/nc |
|---|-----------|---------------|---------------|-----------|--------|
| n | 228 | 39 | 11 | 35 | 76 |
| % | 58,61% | 10,03% | 2,83% | 9,00% | 19,54% |

Edat mitjana: 23,9 anys mínima: 17 anys
 màxima: 58 anys

TREBALL

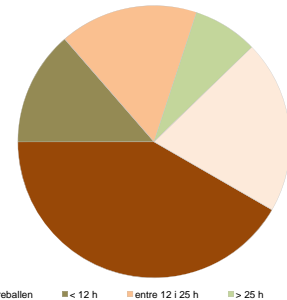

| | No treballen | < 12 h | entre 12 i 25 h | > 25 h | ns/nc |
|---|--------------|--------|-----------------|--------|--------|
| n | 162 | 53 | 64 | 30 | 80 |
| % | 41,65% | 13,62% | 16,45% | 7,71% | 20,57% |

Curs 2012 - 2013
 2n semestre

Alumnat matriculat en els grups participants amb informe: 2.208
 Nombre d'enquestes emplenades: 383

Percentatge de resposta 17,35%

Mitjana del grau i mitjana mínima i màxima de les assignatures amb resposta en l'enquesta

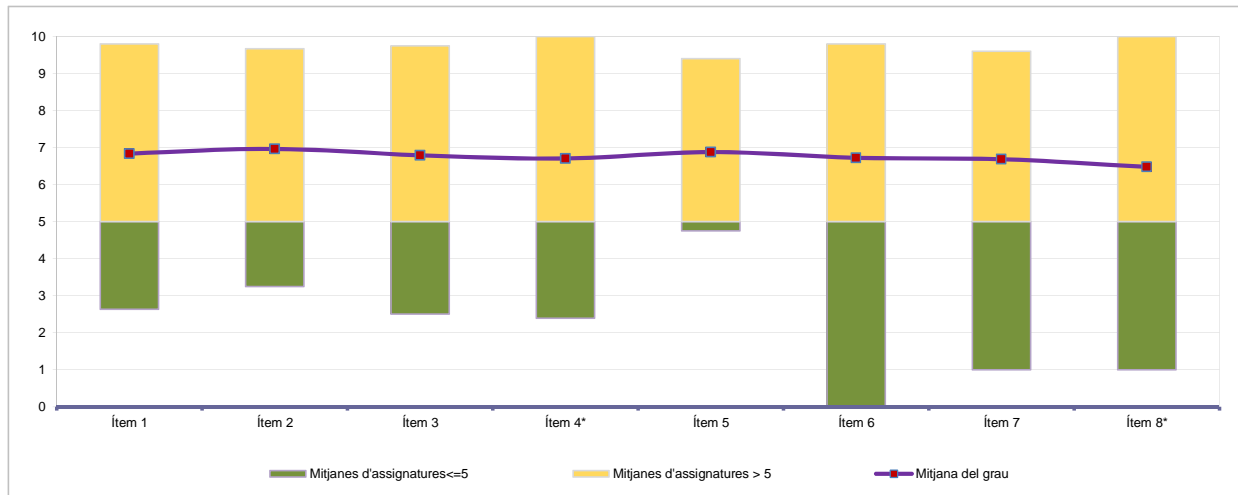

* Aquests ítems no sempre tenen resposta atès que són ítems condicionals

Taula de freqüències de les respostes (%)

| | Escala de valoració | | | | | | | | | | | Mitjana | Desviació | |
|--|---------------------|----|----|----|----|----|----|----|----|----|----|---------|-----------|------|
| | nc | 0 | 1 | 2 | 3 | 4 | 5 | 6 | 7 | 8 | 9 | | | 10 |
| 1 En general, estic satisfet/a amb l'assignatura | n 1 | 21 | 10 | 11 | 9 | 11 | 31 | 42 | 59 | 71 | 49 | 68 | 6,84 | 2,78 |
| 2 El pla docent de l'assignatura és clar, complet i precís | n 1 | 20 | 10 | 6 | 9 | 16 | 31 | 36 | 60 | 60 | 63 | 71 | 6,97 | 2,75 |
| 3 Les activitats formatives (classes magistrals, exercicis, seminaris, etc.) han estat adequades per aprofitar l'assignatura | n 4 | 24 | 10 | 12 | 8 | 14 | 31 | 37 | 54 | 62 | 62 | 65 | 6,79 | 2,88 |
| 4 (En cas que n'hàgiu fet) Les pràctiques han estat adequades per aprofitar l'assignatura | n 31 | 26 | 11 | 9 | 11 | 9 | 23 | 37 | 59 | 50 | 58 | 59 | 6,70 | 2,95 |
| 5 Els espais i equipaments han estat els adients per a les activitats dutes a terme | n 1 | 21 | 12 | 5 | 12 | 10 | 28 | 46 | 61 | 66 | 52 | 69 | 6,88 | 2,77 |
| 6 El volum de feina exigit ha estat proporcional als crèdits de l'assignatura | n 1 | 28 | 12 | 9 | 15 | 11 | 24 | 32 | 57 | 70 | 62 | 62 | 6,72 | 2,96 |
| 7 Les activitats d'avaluació han estat les adequades | n 18 | 23 | 15 | 11 | 10 | 14 | 25 | 34 | 53 | 63 | 57 | 60 | 6,68 | 2,94 |
| 8 (En cas d'haver tingut més d'un professor/a) La coordinació entre el professorat de l'assignatura ha estat adequada | n 218 | 17 | 6 | 3 | 3 | 4 | 24 | 12 | 24 | 13 | 22 | 37 | 6,48 | 3,22 |

Resum de les dades identificadores de l'alumnat participant

SEXE

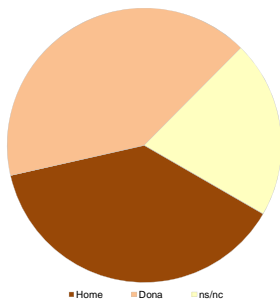

| | Home | Dona | ns/nc |
|---|--------|--------|--------|
| n | 146 | 157 | 80 |
| % | 38,12% | 40,99% | 20,89% |

EDAT

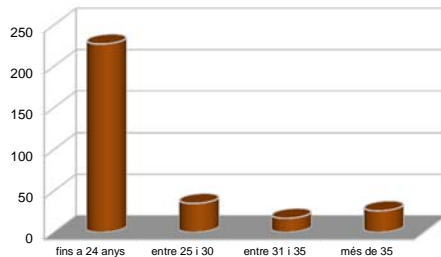

| | Fins a 24 | entre 25 i 30 | entre 31 i 35 | més de 35 | ns/nc |
|---|-----------|---------------|---------------|-----------|--------|
| n | 227 | 35 | 17 | 26 | 78 |
| % | 59,27% | 9,14% | 4,44% | 6,79% | 20,37% |

Edat mitjana: 23,8 anys
 mínima: 18 anys
 màxima: 43 anys

TREBALL

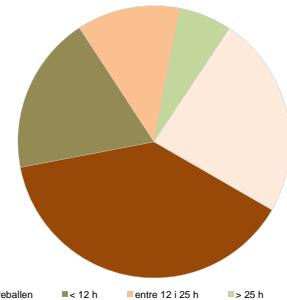

| | No treballen | < 12 h | entre 12 i 25 h | > 25 h | ns/nc |
|---|--------------|--------|-----------------|--------|--------|
| n | 148 | 72 | 47 | 24 | 92 |
| % | 38,64% | 18,80% | 12,27% | 6,27% | 24,02% |

Curs 2012 - 2013

1r semestre

Alumnat matriculat en els grups participants amb informe: 2.496

Nombre d'enquestes emplenades: 452

Percentatge de resposta

18,11%

Gràfics de mitjanes

Mitjana del grau i mitjana mínima i màxima del professorat participant en l'enquesta

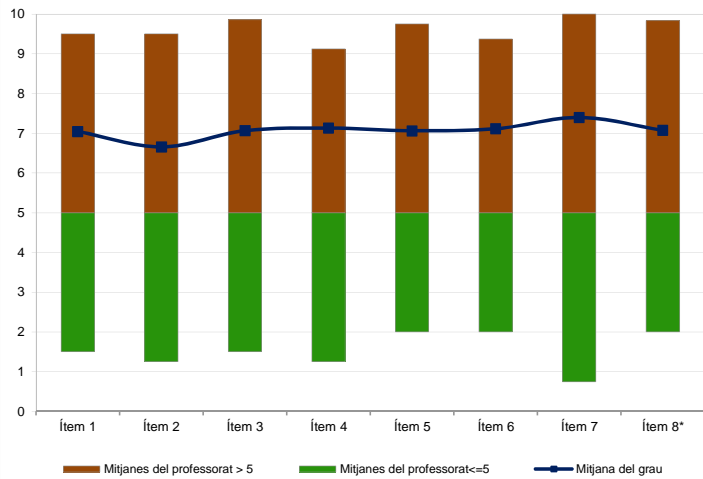

Distribució per intervals de les puntuacions mitjanes del professorat del grau que ha participat en l'enquesta

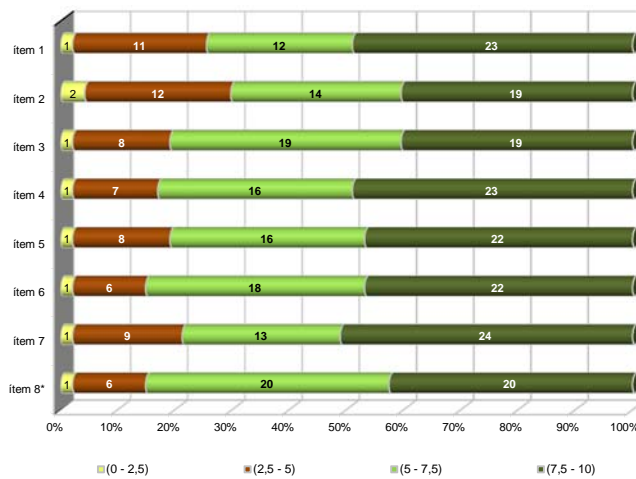

*Aquest ítem no sempre té resposta atès que és un ítem condicional

Taula de freqüències de les respostes (%)

| | nc | Escala de valoració | | | | | | | | | | | Mitjana | Desviació | |
|---|-------|---------------------|-----|-----|-----|-----|-----|-----|------|------|------|------|---------|-----------|--|
| | | 0 | 1 | 2 | 3 | 4 | 5 | 6 | 7 | 8 | 9 | 10 | | | |
| 1 En general, estic satisfet/a amb l'activitat docent duta a terme pel professor/a de l'assignatura | n 3 | 27 | 12 | 10 | 8 | 14 | 30 | 41 | 53 | 88 | 78 | 88 | 7,05 | 2,84 | |
| | % | 0,7 | 6,0 | 2,7 | 2,2 | 1,8 | 3,1 | 6,6 | 9,1 | 11,7 | 19,5 | 17,3 | 19,5 | | |
| 2 La manera de desenvolupar l'activitat docent aconsegueix motivar l'alumnat | n 3 | 31 | 21 | 11 | 16 | 23 | 24 | 46 | 47 | 68 | 82 | 80 | 6,66 | 3,07 | |
| | % | 0,7 | 6,9 | 4,6 | 2,4 | 3,5 | 5,1 | 5,3 | 10,2 | 10,4 | 15,0 | 18,1 | 17,7 | | |
| 3 Transmet amb claredat els continguts de l'assignatura | n 9 | 23 | 14 | 7 | 19 | 12 | 29 | 34 | 58 | 68 | 91 | 88 | 7,07 | 2,85 | |
| | % | 2,0 | 5,1 | 3,1 | 1,5 | 4,2 | 2,7 | 6,4 | 7,5 | 12,8 | 15,0 | 20,1 | 19,5 | | |
| 4 L'activitat docent ha permès complir el programa de l'assignatura | n 4 | 19 | 10 | 7 | 12 | 13 | 28 | 38 | 79 | 82 | 94 | 66 | 7,13 | 2,58 | |
| | % | 0,9 | 4,2 | 2,2 | 1,5 | 2,7 | 2,9 | 6,2 | 8,4 | 17,5 | 18,1 | 20,8 | 14,6 | | |
| 5 Les activitats d'avaluació proposades pel professor/a han estat adequades a l'assignatura | n 7 | 23 | 12 | 8 | 7 | 18 | 31 | 35 | 65 | 88 | 81 | 77 | 7,07 | 2,72 | |
| | % | 1,5 | 5,1 | 2,7 | 1,8 | 1,5 | 4,0 | 6,9 | 7,7 | 14,4 | 19,5 | 17,9 | 17,0 | | |
| 6 El material d'estudi i de consulta proposat (bibliografia, documents, recursos didàctics, etc.) ha estat útil per a l'aprenentatge de l'assignatura | n 15 | 22 | 11 | 10 | 7 | 13 | 31 | 31 | 75 | 75 | 81 | 81 | 7,11 | 2,72 | |
| | % | 3,3 | 4,9 | 2,4 | 2,2 | 1,5 | 2,9 | 6,9 | 6,9 | 16,6 | 16,6 | 17,9 | 17,9 | | |
| 7 Manté un bon clima de comunicació i relació amb l'alumnat | n 7 | 27 | 9 | 10 | 11 | 4 | 27 | 34 | 48 | 62 | 86 | 127 | 7,40 | 2,90 | |
| | % | 1,5 | 6,0 | 2,0 | 2,2 | 2,4 | 0,9 | 6,0 | 7,5 | 10,6 | 13,7 | 19,0 | 28,1 | | |
| 8 (En cas que n'hàgiu fet) Les activitats proposades pel professor/a al Campus Virtual han estat útils en el procés d'aprenentatge de l'assignatura | n 101 | 23 | 7 | 8 | 5 | 11 | 19 | 38 | 48 | 56 | 66 | 70 | 7,07 | 2,84 | |
| | % | 22,3 | 5,1 | 1,5 | 1,8 | 1,1 | 2,4 | 4,2 | 8,4 | 10,6 | 12,4 | 14,6 | 15,5 | | |

Resum de les dades identificadores de l'alumnat participant

SEXE

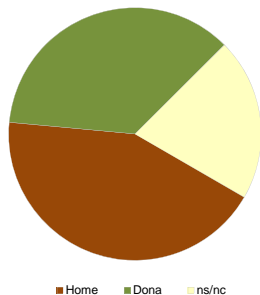

| | Home | Dona | ns/nc |
|---|--------|--------|--------|
| n | 195 | 163 | 94 |
| % | 43,14% | 36,06% | 20,80% |

EDAT

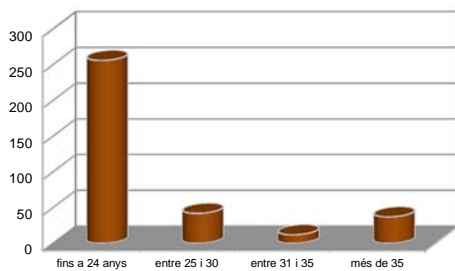

| | Fins a 24 | entre 25 i 30 | entre 31 i 35 | més de 35 | ns/nc |
|---|-----------|---------------|---------------|-----------|--------|
| n | 256 | 42 | 12 | 37 | 105 |
| % | 56,64% | 9,29% | 2,65% | 8,19% | 23,23% |

Edat mitjana: 23,8 anys
 mínima: 17 anys
 màxima: 58 anys

TREBALL

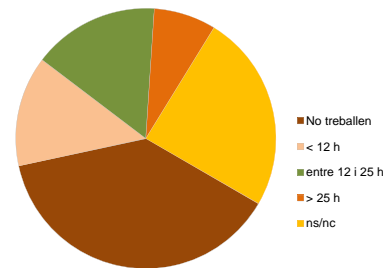

| | No treballen | < 12 h | entre 12 i 25 h | > 25 h | ns/nc |
|---|--------------|--------|-----------------|--------|--------|
| n | 173 | 62 | 71 | 35 | 111 |
| % | 38,27% | 13,72% | 15,71% | 7,74% | 24,56% |

Curs 2012 - 2013
2n semestre

Alumnat matriculat en els grups participants amb informe: 2.227
Nombre d'enquestes emplenades: 423

Percentatge de resposta: **18,99%**

Gràfics de mitjanes

Mitjana del grau i mitjana mínima i màxima del professorat participant en l'enquesta

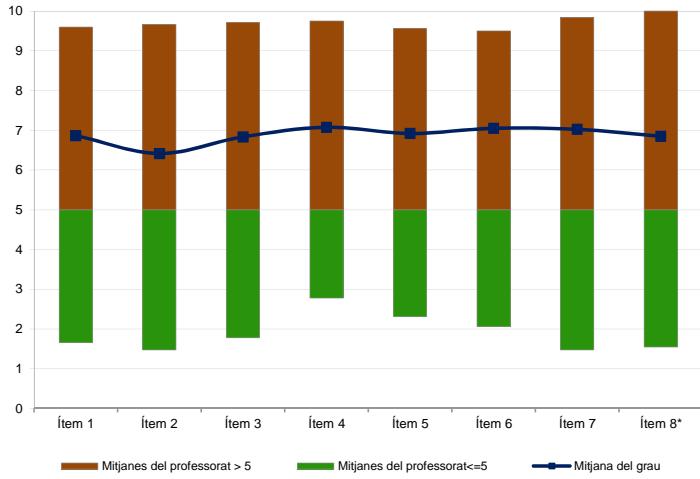

Distribució per intervals de les puntuacions mitjanes del professorat del grau que ha participat en l'enquesta

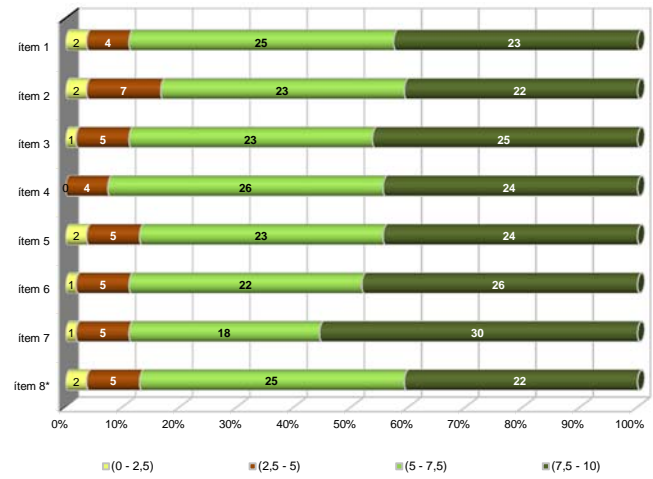

*Aquest ítem no sempre té resposta atès que és un ítem condicional

Taula de freqüències de les respostes (%)

| | | Escala de valoració | | | | | | | | | | | Mitjana | Desviació | |
|---|---|---------------------|------|-----|-----|-----|-----|-----|------|------|------|------|---------|-----------|------|
| | | nc | 0 | 1 | 2 | 3 | 4 | 5 | 6 | 7 | 8 | 9 | | | 10 |
| 1 | En general, estic satisfet/a amb l'activitat docent duta a terme pel professor/a de l'assignatura | n 1 | 32 | 12 | 14 | 8 | 15 | 23 | 40 | 59 | 56 | 72 | 91 | 6,87 | 3,04 |
| | | % 0,2 | 7,6 | 2,8 | 3,3 | 1,9 | 3,5 | 5,4 | 9,5 | 13,9 | 13,2 | 17,0 | 21,5 | | |
| 2 | La manera de desenvolupar l'activitat docent aconsegueix motivar l'alumnat | n 0 | 43 | 14 | 11 | 12 | 24 | 34 | 38 | 57 | 47 | 57 | 86 | 6,42 | 3,22 |
| | | % --- | 10,2 | 3,3 | 2,6 | 2,8 | 5,7 | 8,0 | 9,0 | 13,5 | 11,1 | 13,5 | 20,3 | | |
| 3 | Transmet amb claredat els continguts de l'assignatura | n 2 | 30 | 11 | 7 | 11 | 21 | 35 | 44 | 48 | 60 | 59 | 95 | 6,84 | 2,98 |
| | | % 0,5 | 7,1 | 2,6 | 1,7 | 2,6 | 5,0 | 8,3 | 10,4 | 11,3 | 14,2 | 13,9 | 22,5 | | |
| 4 | L'activitat docent ha permès complir el programa de l'assignatura | n 3 | 23 | 9 | 6 | 12 | 19 | 31 | 39 | 49 | 73 | 67 | 92 | 7,08 | 2,80 |
| | | % 0,7 | 5,4 | 2,1 | 1,4 | 2,8 | 4,5 | 7,3 | 9,2 | 11,6 | 17,3 | 15,8 | 21,7 | | |
| 5 | Les activitats d'avaluació proposades pel professor/a han estat adequades a l'assignatura | n 3 | 28 | 10 | 11 | 9 | 23 | 25 | 39 | 50 | 69 | 65 | 91 | 6,92 | 2,95 |
| | | % 0,7 | 6,6 | 2,4 | 2,6 | 2,1 | 5,4 | 5,9 | 9,2 | 11,8 | 16,3 | 15,4 | 21,5 | | |
| 6 | El material d'estudi i de consulta proposat (bibliografia, documents, recursos didàctics, etc.) ha estat útil per a l'aprenentatge de l'assignatura | n 1 | 27 | 11 | 11 | 11 | 15 | 23 | 33 | 50 | 71 | 82 | 88 | 7,05 | 2,93 |
| | | % 0,2 | 6,4 | 2,6 | 2,6 | 2,6 | 3,5 | 5,4 | 7,8 | 11,8 | 16,8 | 19,4 | 20,8 | | |
| 7 | Manté un bon clima de comunicació i relació amb l'alumnat | n 4 | 37 | 13 | 4 | 9 | 16 | 23 | 30 | 52 | 59 | 59 | 117 | 7,03 | 3,15 |
| | | % 0,9 | 8,7 | 3,1 | 0,9 | 2,1 | 3,8 | 5,4 | 7,1 | 12,3 | 13,9 | 13,9 | 27,7 | | |
| 8 | (En cas que n'hàgiu fet) Les activitats proposades pel professor/a al Campus Virtual han estat útils en el procés d'aprenentatge de l'assignatura | n 123 | 30 | 7 | 4 | 5 | 16 | 18 | 23 | 35 | 46 | 40 | 76 | 6,85 | 3,18 |
| | | % 29,1 | 7,1 | 1,7 | 0,9 | 1,2 | 3,8 | 4,3 | 5,4 | 8,3 | 10,9 | 9,5 | 18,0 | | |

Resum de les dades identificadores de l'alumnat participant

SEXE

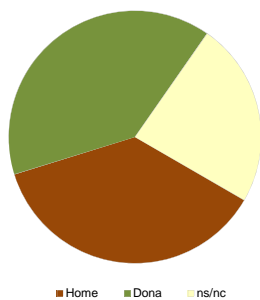

| | Home | Dona | ns/nc |
|---|--------|--------|--------|
| n | 156 | 167 | 100 |
| % | 36,88% | 39,48% | 23,64% |

EDAT

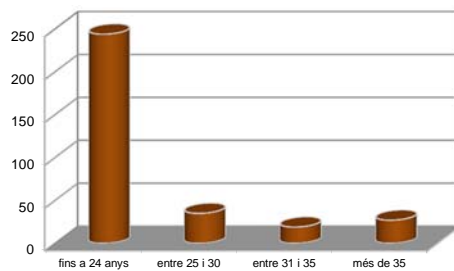

| | Fins a 24 | entre 25 i 30 | entre 31 i 35 | més de 35 | ns/nc |
|---|-----------|---------------|---------------|-----------|--------|
| n | 244 | 35 | 19 | 27 | 98 |
| % | 57,68% | 8,27% | 4,49% | 6,38% | 23,17% |

Edat mitjana: 23,7 anys
mínima: 18 anys
màxima: 43 anys

TREBALL

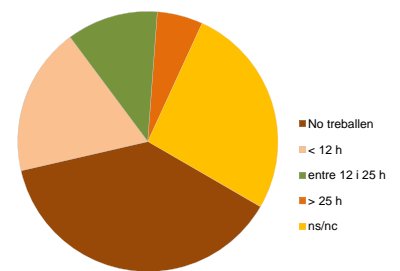

| | No treballen | < 12 h | entre 12 i 25 h | > 25 h | ns/nc |
|---|--------------|--------|-----------------|--------|--------|
| n | 161 | 78 | 48 | 24 | 112 |
| % | 38,06% | 18,44% | 11,35% | 5,67% | 26,48% |