

Fisiologia (Biologia)

1r semestre

2n semestre



INFORME AGREGAT DE DEPARTAMENT

Fisiologia (Biologia)

El professorat adscrit al Departament de Fisiologia (Biologia) ha impartit docència, el 1r semestre del curs 2008-2009, en els ensenyaments de: Biologia i Ciències Ambientals. Aquest professorat va estar seleccionat prèviament en la planificació tramesa a la IAP.

L'enquesta s'ha realitzat a 18 grups classe i s'han recollit 388 respostes sobre un potencial de 714 respostes possibles (equivalents a la suma total dels estudiants matriculats en el conjunt dels grups participants), cosa que representa un 54,34 % de resposta vàlida.

S'han elaborat informes corresponents a l'actuació docent de 13 professors i professores, que han impartit 6 assignatures diferents. Quan el nombre de respostes rebudes ha estat inferior a 10, s'ha procedit a elaborar l'informe corresponent si es donaven simultàniament les condicions següents: que el nombre de matriculats sigui igual o superior a 5 i el nombre de respostes sigui igual o superior a 4; que la participació sigui igual o més gran al 30% dels estudiants matriculats i que l'error mostral se situï al voltant del valor 0,30.

Descripció de l'informe

L'informe s'estructura en els apartats següents:

1. **Síntesi dels principals resultats.**
2. **Informe agregat del departament.** Similar al que presenta cadascun dels professors; inclou l'anàlisi descriptiva de les dades identificadores de l'alumnat participant, la taula d'estadístics descriptius, la taula de freqüències de les respostes, el gràfic de mitjanes i la distribució per intervals de les puntuacions mitjanes del professorat participant.
3. **Agrupació dels ítems per categories.** En aquest cas, els 16 ítems de l'enquesta s'han agrupat en 7 categories segons la definició especificada en el manual d'avaluació. L'agrupació ha estat la següent:
 - ▶ Saber - domini de la matèria (ítems 3 i 4)
 - ▶ Organització i planificació de l'actuació docent (ítems 1, 2 i 6)
 - ▶ L'exposició docent (ítems 5 i 9)
 - ▶ Metodologia i ús dels recursos en el procés d'ensenyament - aprenentatge (ítems 7, 8 i 10)
 - ▶ Actituds del professorat en la interacció amb els estudiants, tant en el context de grup classe com en l'atenció individualitzada (ítems 11, 14 i 15)
 - ▶ Avaluació dels aprenentatges (ítems 12 i 13)
 - ▶ Satisfacció global (ítem 16)

Es presenta, sobre cada categoria, la distribució de mitjanes en els intervals següents: (0 - 2,5), (2,5 - 5), (5 - 7,5) i (7,5 - 10), així com la mitjana màxima, la mitjana mínima i la mitjana global de la categoria.

1. Síntesi dels principals resultats

Caracterització de la mostra

Del total d'alumnat que ha participat en l'enquesta, un 66 % han estat dones. La mitjana d'edat se situa en els 21 anys; l'edat mínima és 17 anys i la màxima 32. Pel que fa a la situació laboral, un 39,69 % manifesta que treballa i un 22,08 % d'aquests ho fa en una jornada de més de 25 hores.

Respecte al tipus d'assignatura, un 44,07 % dels estudiants les ha cursat com a obligatòries i un 48,71 % les ha triat com a optatives. Tanmateix, s'han matriculat per primera vegada el 86,34 % dels estudiants i un 3,87 % ho ha fet dues o més vegades en la mateixa assignatura.

El 63,66 % dels estudiants afirma que ha assistit a classe molt sovint. Pel que fa a l'interès per l'assignatura, un 26,29 % manifesta que té un interès molt alt. Finalment, un 16,75 % considera que ha aprofundit molt en el contingut d'aquesta.

Valoració dels ítems

En una escala de valoració d'entre 0 i 10 (totalment en desacord - totalment d'acord), l'ítem que s'ha valorat millor ha estat l'ítem 4: "Mostra un coneixement adequat de la matèria" amb una mitjana de 7,55. Per contra, l'ítem amb la valoració més baixa ha estat l'ítem 12: "El volum de feina exigida és proporcional als crèdits de l'assignatura" amb una mitjana de 5,69.

L'ítem de satisfacció global ("En general, estic satisfet/a amb la qualitat del treball desenvolupat per/per la professor/a") presenta una mitjana de 6,51 amb una desviació de $\pm 2,53$ en el total de la mostra del departament.

Taula resum de l'agrupació de les preguntes per categories i gràfic de mitjanes

Cat_1. Saber-domini de la matèria (ítems 3 i 4)	7,29
Cat_2. Organització i planificació de l'acte docent (ítems 1, 2 i 6)	6,73
Cat_3. L'exposició docent (ítems. 5 i 9)	6,14
Cat_4. Metodologia i ús de recursos ... (ítems 7, 8 i 10)	6,35
Cat_5. Actituds en la interacció amb els estudiants ... (ítems 11, 14 i 15)	6,69
Cat_6. Avaluació (ítems. 12 i 13)	5,88
Cat_7. Satisfacció global (ítems. 16)	6,51

Gràfic de les mitjanes globals de cada categoria

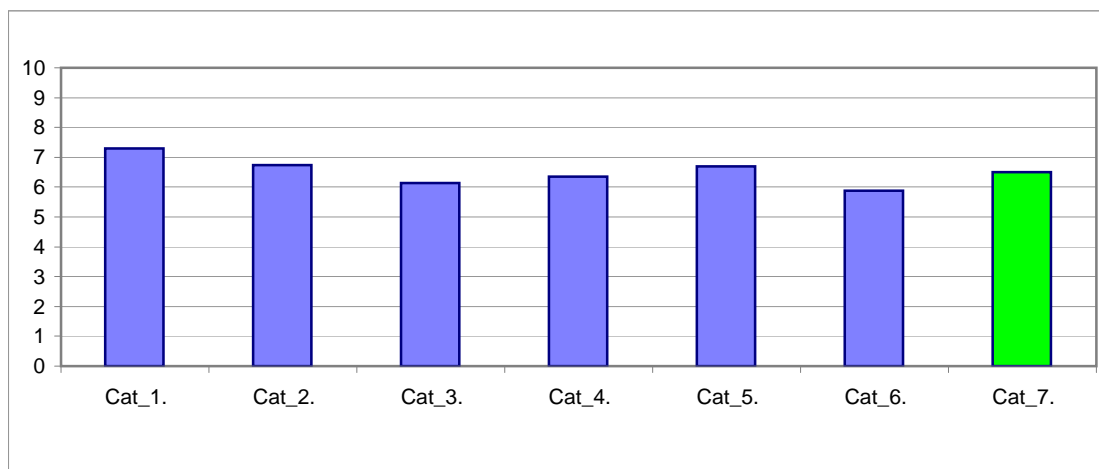

Grups participants 18	Curs 2008-2009 1r semestre	Alumnat matriculat en els grups participants: 714 Nombre total d'enquestes empenades: 388	Percentatge de resposta 54,34%
---------------------------------	--------------------------------------	--	--

Anàlisi descriptiva de les dades identificadores de l'alumnat participant

<p>SEXE</p> <table border="1"> <tr><th></th><th>Home</th><th>Dona</th><th>ns/nc</th></tr> <tr><td>n</td><td>120</td><td>258</td><td>10</td></tr> <tr><td>%</td><td>30,93%</td><td>66,49%</td><td>2,58%</td></tr> </table>		Home	Dona	ns/nc	n	120	258	10	%	30,93%	66,49%	2,58%	<p>EDAT</p> <table border="1"> <tr><th>Edat</th><td>18</td><td>19</td><td>20</td><td>21</td><td>22</td><td>23</td><td>24</td><td>+24</td><td>ns/nc</td></tr> <tr><th>n</th><td>1</td><td>26</td><td>67</td><td>78</td><td>79</td><td>55</td><td>40</td><td>30</td><td>13</td></tr> </table>	Edat	18	19	20	21	22	23	24	+24	ns/nc	n	1	26	67	78	79	55	40	30	13	<p>TREBALLA?</p> <table border="1"> <tr><th></th><th>No</th><th>< 12 h</th><th>entre 12 i 25 h</th><th>> 25 h</th><th>ns/nc</th></tr> <tr><td>n</td><td>207</td><td>59</td><td>61</td><td>34</td><td>27</td></tr> <tr><td>%</td><td>53,35%</td><td>15,21%</td><td>15,72%</td><td>8,76%</td><td>6,96%</td></tr> </table>		No	< 12 h	entre 12 i 25 h	> 25 h	ns/nc	n	207	59	61	34	27	%	53,35%	15,21%	15,72%	8,76%	6,96%				
	Home	Dona	ns/nc																																																					
n	120	258	10																																																					
%	30,93%	66,49%	2,58%																																																					
Edat	18	19	20	21	22	23	24	+24	ns/nc																																															
n	1	26	67	78	79	55	40	30	13																																															
	No	< 12 h	entre 12 i 25 h	> 25 h	ns/nc																																																			
n	207	59	61	34	27																																																			
%	53,35%	15,21%	15,72%	8,76%	6,96%																																																			
<p>TIPUS ASSIGNATURA</p> <table border="1"> <tr><th></th><th>Obligatòria</th><th>Optativa</th><th>Lliure elecció</th><th>ns/nc</th></tr> <tr><td>n</td><td>171</td><td>185</td><td>4</td><td>28</td></tr> <tr><td>%</td><td>44,07%</td><td>47,68%</td><td>1,03%</td><td>7,22%</td></tr> </table>		Obligatòria	Optativa	Lliure elecció	ns/nc	n	171	185	4	28	%	44,07%	47,68%	1,03%	7,22%	<p>CURS MÉS ALT MATRICULAT</p> <table border="1"> <tr><th>Curs</th><td>1r</td><td>2n</td><td>3r</td><td>4t</td><td>5è</td><td>6a</td><td>ns/nc</td></tr> <tr><th>n</th><td>3</td><td>28</td><td>110</td><td>150</td><td>2</td><td>1</td><td>94</td></tr> </table>	Curs	1r	2n	3r	4t	5è	6a	ns/nc	n	3	28	110	150	2	1	94	<p>Nre VEGADES MATRICULAT</p> <table border="1"> <tr><th>Matricules</th><td>1</td><td>2</td><td>3</td><td>> 3</td><td>ns/nc</td></tr> <tr><th>n</th><td>335</td><td>13</td><td>2</td><td>0</td><td>38</td></tr> </table>	Matricules	1	2	3	> 3	ns/nc	n	335	13	2	0	38											
	Obligatòria	Optativa	Lliure elecció	ns/nc																																																				
n	171	185	4	28																																																				
%	44,07%	47,68%	1,03%	7,22%																																																				
Curs	1r	2n	3r	4t	5è	6a	ns/nc																																																	
n	3	28	110	150	2	1	94																																																	
Matricules	1	2	3	> 3	ns/nc																																																			
n	335	13	2	0	38																																																			
<p>ASSISTÈNCIA A CLASSE</p> <table border="1"> <tr><th></th><th>Molt poc</th><th>Poc</th><th>Sovint</th><th>Molt sovint</th><th>ns/nc</th></tr> <tr><td>n</td><td>8</td><td>11</td><td>92</td><td>247</td><td>30</td></tr> <tr><td>%</td><td>2,06%</td><td>2,84%</td><td>23,71%</td><td>63,66%</td><td>7,73%</td></tr> </table>		Molt poc	Poc	Sovint	Molt sovint	ns/nc	n	8	11	92	247	30	%	2,06%	2,84%	23,71%	63,66%	7,73%	<p>INTERÈS PER L'ASSIGNATURA</p> <table border="1"> <tr><th></th><th>Molt baix</th><th>Baix</th><th>Alt</th><th>Molt alt</th><th>ns/nc</th></tr> <tr><td>n</td><td>3</td><td>28</td><td>238</td><td>102</td><td>17</td></tr> <tr><td>%</td><td>0,77%</td><td>7,22%</td><td>61,34%</td><td>26,29%</td><td>4,38%</td></tr> </table>		Molt baix	Baix	Alt	Molt alt	ns/nc	n	3	28	238	102	17	%	0,77%	7,22%	61,34%	26,29%	4,38%	<p>APROFUNDIMENT</p> <table border="1"> <tr><th></th><th>Gens</th><th>Poc</th><th>Bastant</th><th>Molt</th><th>ns/nc</th></tr> <tr><td>n</td><td>11</td><td>82</td><td>178</td><td>65</td><td>52</td></tr> <tr><td>%</td><td>2,84%</td><td>21,13%</td><td>45,88%</td><td>16,75%</td><td>13,40%</td></tr> </table>		Gens	Poc	Bastant	Molt	ns/nc	n	11	82	178	65	52	%	2,84%	21,13%	45,88%	16,75%	13,40%
	Molt poc	Poc	Sovint	Molt sovint	ns/nc																																																			
n	8	11	92	247	30																																																			
%	2,06%	2,84%	23,71%	63,66%	7,73%																																																			
	Molt baix	Baix	Alt	Molt alt	ns/nc																																																			
n	3	28	238	102	17																																																			
%	0,77%	7,22%	61,34%	26,29%	4,38%																																																			
	Gens	Poc	Bastant	Molt	ns/nc																																																			
n	11	82	178	65	52																																																			
%	2,84%	21,13%	45,88%	16,75%	13,40%																																																			

Taula d'estadístics descriptius

	respostes		departament			
	nre.	%	mitjana	desviació	mínim	màxim
1 A l'inici del curs ha explicat amb claredat els objectius, el programa de l'assignatura i els criteris d'avaluació	380	97,9	7,03	2,18	0	10
2 Planifica adequadament el desenvolupament de l'assignatura (sessions, activitats, ritme)	381	98,2	6,52	2,46	0	10
3 Presenta una visió ampla de l'assignatura	381	98,2	7,03	2,18	0	10
4 Mostra un coneixement adequat de la matèria	379	97,7	7,55	2,23	0	10
5 Transmet amb claredat els continguts de l'assignatura	375	96,6	6,27	2,66	0	10
6 Mostra una actitud flexible introduint canvis raonables en el pla del curs, quan és necessari	378	97,4	6,63	2,52	0	10
7 La metodologia desenvolupada en l'assignatura ha estat adequada	385	99,2	6,26	2,48	0	10
8 El material d'estudi i de consulta proposat (bibliografia/documents/recursos didàctics, etc.) ha estat útil per a l'aprenentatge de l'assignatura	380	97,9	6,62	2,27	0	10
9 La seva manera d'explicar aconseguieix motivar l'alumnat	384	99,0	6,01	2,71	0	10
10 El tipus de treball realitzat (lectures, exercicis, estudis, pràctiques ...) ha contribuït a un bon aprenentatge de l'assignatura	379	97,7	6,16	2,44	0	10
11 Fomenta, facilita i crea un bon clima de treball i participació a classe	383	98,7	6,50	2,57	0	10
12 El volum de feina exigida és proporcional als crèdits de l'assignatura	383	98,7	5,69	2,54	0	10
13 El tipus d'avaluació previst (criteris i procediments) s'adequa a l'assignatura	380	97,9	6,07	2,54	0	10
14 Manté un bon clima de comunicació i relació amb els estudiants	380	97,9	6,70	2,71	0	10
15 Mostra interès perquè els alumnes aprenguin	381	98,2	6,88	2,67	0	10
16 En general, estic satisfet/a amb la qualitat del treball desenvolupat pel/per la professor/a	386	99,5	6,51	2,53	0	10

Han participat un total de 13 professors/es diferents amb CODI:

300109	---	---
300137	---	---
300203	---	---
300399	---	---
300429	---	---
300511	---	---
300588	---	---
300694	---	---
300880	---	---
300925	---	---
600397	---	---
601059	---	---
601648	---	---

Taula de freqüències de les respostes (%)

	Escala de valoració											Mitjana	Desviació											
	← Totalment en desacord													Totalment d'acord →										
	0	1	2	3	4	5	6	7	8	9	10													
1 A l'inici del curs ha explicat amb claredat els objectius, el programa de l'assignatura i els criteris d'avaluació	n 7	2	7	14	14	35	44	77	76	68	36	7,03	2,18											
	% 1,8	0,5	1,8	3,6	3,6	9,0	11,3	19,8	19,6	17,5	9,3													
2 Planifica adequadament el desenvolupament de l'assignatura (sessions, activitats, ritme)	n 12	11	14	13	20	32	46	76	73	67	17	6,52	2,46											
	% 3,1	2,8	3,6	3,4	5,2	8,2	11,9	19,6	18,8	17,3	4,4													
3 Presenta una visió ampla de l'assignatura	n 6	6	11	9	16	23	42	67	112	64	25	7,03	2,18											
	% 1,5	1,5	2,8	2,3	4,1	5,9	10,8	17,3	28,9	16,5	6,4													
4 Mostra un coneixement adequat de la matèria	n 5	10	7	2	11	18	33	56	76	109	52	7,55	2,23											
	% 1,3	2,6	1,8	0,5	2,8	4,6	8,5	14,4	19,6	28,1	13,4													
5 Transmet amb claredat els continguts de l'assignatura	n 17	22	12	11	16	32	47	57	94	54	13	6,27	2,66											
	% 4,4	5,7	3,1	2,8	4,1	8,2	12,1	14,7	24,2	13,9	3,4													
6 Mostra una actitud flexible introduint canvis raonables en el pla del curs, quan és necessari	n 11	16	10	14	14	32	40	69	83	63	26	6,63	2,52											
	% 2,8	4,1	2,6	3,6	3,6	8,2	10,3	17,8	21,4	16,2	6,7													
7 La metodologia desenvolupada en l'assignatura ha estat adequada	n 14	11	17	19	22	35	45	71	93	46	12	6,26	2,48											
	% 3,6	2,8	4,4	4,9	5,7	9,0	11,6	18,3	24,0	11,9	3,1													
8 El material d'estudi i de consulta proposat (bibliografia/documents/recursos didàctics, etc.) ha estat útil per a l'aprenentatge de l'assignatura	n 8	9	10	12	24	28	53	85	71	66	14	6,62	2,27											
	% 2,1	2,3	2,6	3,1	6,2	7,2	13,7	21,9	18,3	17,0	3,6													
9 La seva manera d'explicar aconsegueix motivar l'alumnat	n 24	14	18	20	13	46	47	60	79	50	13	6,01	2,71											
	% 6,2	3,6	4,6	5,2	3,4	11,9	12,1	15,5	20,4	12,9	3,4													
10 El tipus de treball realitzat (lectures, exercicis, estudis, pràctiques ...) ha contribuït a un bon aprenentatge de l'assignatura	n 11	14	18	17	18	45	51	79	71	41	14	6,16	2,44											
	% 2,8	3,6	4,6	4,4	4,6	11,6	13,1	20,4	18,3	10,6	3,6													
11 Fomenta, facilita i crea un bon clima de treball i participació a classe	n 16	13	15	12	12	35	42	68	89	61	20	6,50	2,57											
	% 4,1	3,4	3,9	3,1	3,1	9,0	10,8	17,5	22,9	15,7	5,2													
12 El volum de feina exigida és proporcional als crèdits de l'assignatura	n 16	23	20	18	22	54	57	68	68	28	9	5,69	2,54											
	% 4,1	5,9	5,2	4,6	5,7	13,9	14,7	17,5	17,5	7,2	2,3													
13 El tipus d'avaluació previst (criteris i procediments) s'adequa a l'assignatura	n 13	14	24	14	26	41	50	57	86	44	11	6,07	2,54											
	% 3,4	3,6	6,2	3,6	6,7	10,6	12,9	14,7	22,2	11,3	2,8													
14 Manté un bon clima de comunicació i relació amb els estudiants	n 16	13	18	12	12	27	36	50	81	87	28	6,70	2,71											
	% 4,1	3,4	4,6	3,1	3,1	7,0	9,3	12,9	20,9	22,4	7,2													
15 Mostra interès perquè els alumnes aprenguin	n 16	15	12	9	8	27	33	54	85	88	34	6,88	2,67											
	% 4,1	3,9	3,1	2,3	2,1	7,0	8,5	13,9	21,9	22,7	8,8													
16 En general, estic satisfet/a amb la qualitat del treball desenvolupat pel/per la professor/a	n 13	10	18	18	20	24	45	56	105	60	17	6,51	2,53											
	% 3,4	2,6	4,6	4,6	5,2	6,2	11,6	14,4	27,1	15,5	4,4													

Gràfic de mitjanes: mitjana del departament i mitjana mínima i màxima del professorat participant en l'enquesta

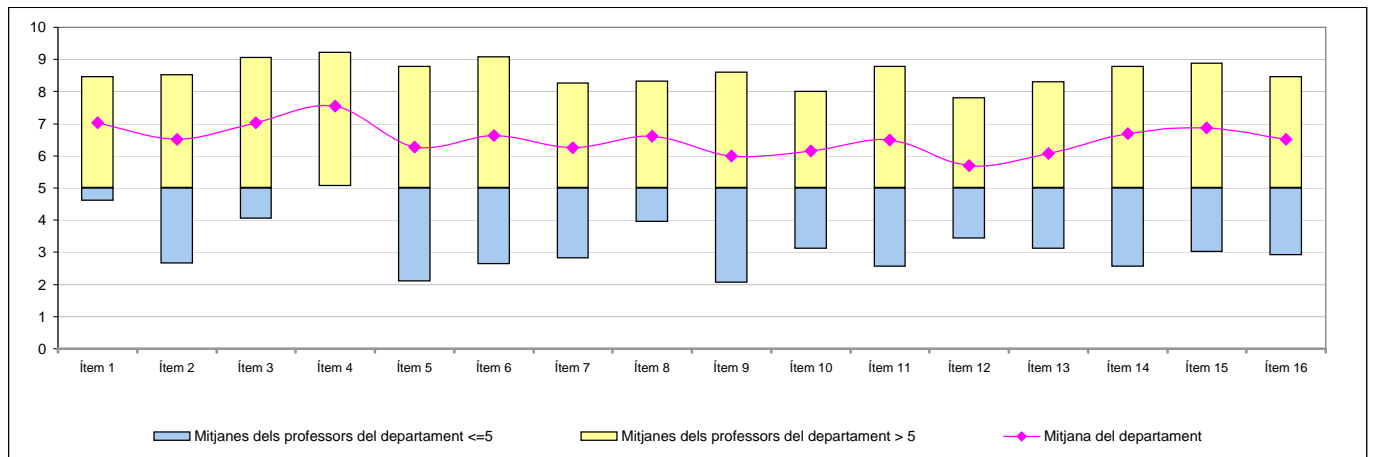

Distribució per intervals de les puntuacions mitjanes del professorat del departament participant en l'enquesta

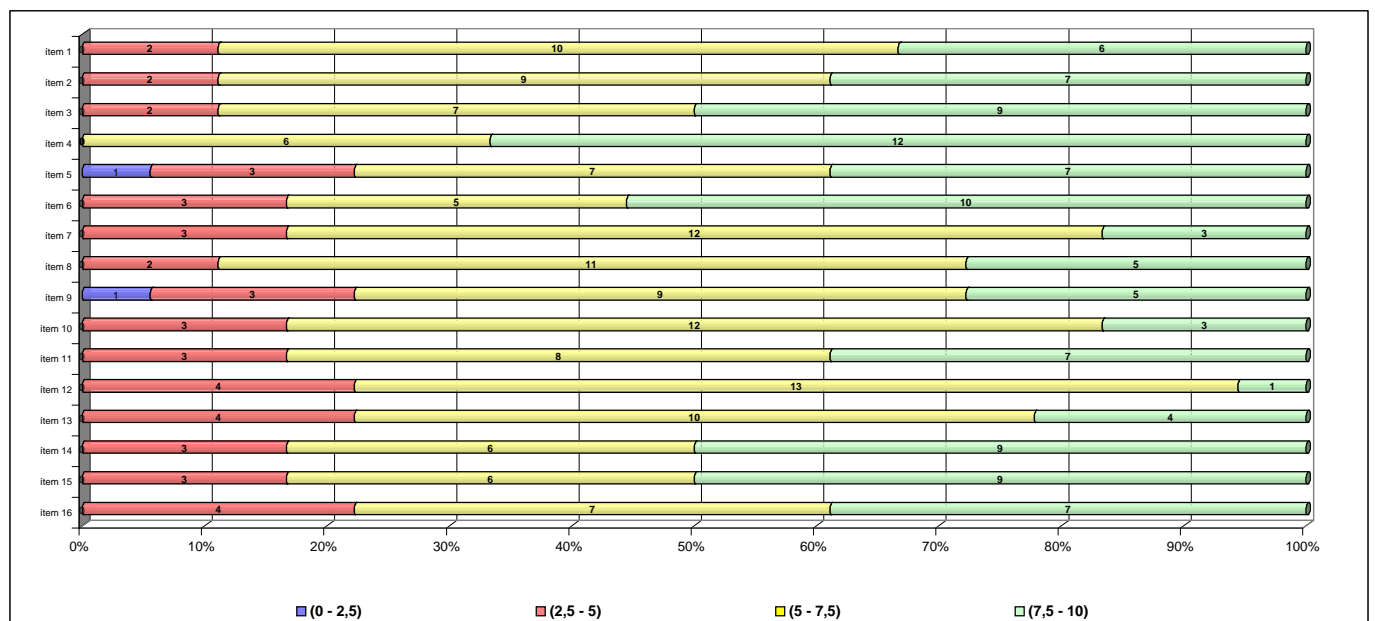

Agrupació dels ítems per categories

DEPT:	Fisiologia (Biologia)
-------	------------------------------

Cat_1. Saber-domini de la matèria (ítems 3 i 4)

Inclou el grau de confiança que té l'alumnat respecte del domini de la matèria que té el professor i dels coneixements que transmet a l'hora de donar una visió àmplia de la matèria.

Interval de les mitjanes	3. Presenta una visió àmplia de l'assignatura		4. Mostra un coneixement adequat de la matèria	
	freqüència	percentatge	freqüència	percentatge
(0 - 2,5)	0	0,00%	0	0,00%
(2,5 - 5)	2	11,11%	0	0,00%
(5 - 7,5)	7	38,89%	6	33,33%
(7,5 - 10)	9	50,00%	12	66,67%
Mitjana	MÍNIMA 4,05 MÀXIMA 9,07	GLOBAL 7,03	MÍNIMA 5,05 MÀXIMA 9,22	GLOBAL 7,55
Mitjana GLOBAL de la CATEGORIA			7,29	

Cat_2. Organització i planificació de l'actuació docent (ítems 1, 2 i 6)

Aquesta dimensió no avalua el Pla docent en si mateix (instrument a disposició de la comunitat universitària) sinó el que se'n deriva de l'aplicació a través de:

- La comunicació a l'alumnat, a l'inici del curs, del marc de referència del professor en relació amb els objectius, els criteris de l'organització i la seqüència de la matèria i el que s'espera de l'alumne i com serà avaluat.

- La capacitat de planificar adequadament el desenvolupament de l'assignatura i incloure-hi com a actitud important la flexibilitat o capacitat d'introduir canvis en el pla de curs inicial, de manera que es respecti el que és substancial a la matèria, segons la conjuntura del grup o altres situacions no previstes.

Interval de les mitjanes	1. A l'inici del curs ha explicat amb claredat els objectius, el programa de l'assignatura i els criteris d'avaluació		2. Planifica adequadament el desenvolupament de l'assignatura (sessions, activitats, ritme)		6. Mostra una actitud flexible introduint canvis raonables en el pla del curs, quan és necessari	
	freqüència	percentatge	freqüència	percentatge	freqüència	percentatge
(0 - 2,5)	0	0,00%	0	0,00%	0	0,00%
(2,5 - 5)	2	11,11%	2	11,11%	3	16,67%
(5 - 7,5)	10	55,56%	9	50,00%	5	27,78%
(7,5 - 10)	6	33,33%	7	38,89%	10	55,56%
Mitjana	MÍNIMA 4,60 MÀXIMA 8,46	GLOBAL 7,03	MÍNIMA 2,65 MÀXIMA 8,53	GLOBAL 6,52	MÍNIMA 2,63 MÀXIMA 9,08	GLOBAL 6,63
Mitjana GLOBAL de la CATEGORIA			6,73			

Cat_3. L'exposició docent (ítems 5 i 9)

Inclou dos aspectes implícits en l'acte docent:

- La claredat de l'exposició, amb independència de la metodologia o del format de classe considerat (magistral, pràctiques, etc.)

- La motivació de l'alumnat o la capacitat de transmetre, a través de l'exposició docent, l'interès per l'assignatura.

Interval de les mitjanes	5. Transmet amb claredat els continguts de l'assignatura		9. La seva manera d'explicar aconsegueix motivar l'alumnat	
	freqüència	percentatge	freqüència	percentatge
(0 - 2,5)	1	5,56%	1	5,56%
(2,5 - 5)	3	16,67%	3	16,67%
(5 - 7,5)	7	38,89%	9	50,00%
(7,5 - 10)	7	38,89%	5	27,78%
Mitjana	MÍNIMA 2,10 MÀXIMA 8,79	GLOBAL 6,27	MÍNIMA 2,05 MÀXIMA 8,60	GLOBAL 6,01
Mitjana GLOBAL de la CATEGORIA			6,14	

Cat_4. Metodologia i ús de recursos en el procés d'ensenyament-aprenentatge (ítems 7, 8 i 10)

Suposa avaluar l'actuació del professor en relació amb:

- L'adequació de la metodologia o de les estratègies d'aprenentatge en el context de la classe o de la situació docent
- La capacitat d'orientar adequadament l'estudiant per desenvolupar les feines mitjançant diferents activitats i treballs
- La qualitat del material d'estudi i dels recursos aportats

7. La metodologia desenvolupada en l'assignatura ha estat adequada			8. El material d'estudi i de consulta proposat (bibliografia, documents, recursos didàctics, etc.) ha estat útil per a l'aprenentatge de l'assignatura			10. El tipus de treball realitzat (lectures, exercicis, estudis, pràctiques, etc.) ha contribuït a un bon aprenentatge de l'assignatura		
Intervals de les mitjanes	freqüència	percentatge	freqüència	percentatge	freqüència	percentatge		
(0 - 2,5)	0	0,00%	0	0,00%	0	0,00%		
(2,5 - 5)	3	16,67%	2	11,11%	3	16,67%		
(5 - 7,5)	12	66,67%	11	61,11%	12	66,67%		
(7,5 - 10)	3	16,67%	5	27,78%	3	16,67%		
Mitjana	MÍNIMA 2,80 MÀXIMA 8,27	GLOBAL 6,26	MÍNIMA 3,95 MÀXIMA 8,33	GLOBAL 6,62	MÍNIMA 3,10 MÀXIMA 8,00	GLOBAL 6,16		
Mitjana GLOBAL de la CATEGORIA			6,35					

Cat_5. Actituds del professorat en la interacció amb els estudiants, tant en el context de grup classe com en l'atenció individualitzada (ítems 11, 14 i 15)

Inclou els següents aspectes:

- Actitud de respecte i de receptivitat vers l'alumnat
- Implicació personal amb el progrés dels estudiants en el procés d'aprenentatge
- Capacitat de promoure un clima de classe participatiu

11. Fomenta, facilita i crea un bon clima de treball i participació a classe			14. Manté un bon clima de comunicació i relació amb els estudiants			15. Mostra interès perquè els alumnes aprenguin		
Intervals de les mitjanes	freqüència	percentatge	freqüència	percentatge	freqüència	percentatge		
(0 - 2,5)	0	0,00%	0	0,00%	0	0,00%		
(2,5 - 5)	3	16,67%	3	16,67%	3	16,67%		
(5 - 7,5)	8	44,44%	6	33,33%	6	33,33%		
(7,5 - 10)	7	38,89%	9	50,00%	9	50,00%		
Mitjana	MÍNIMA 2,55 MÀXIMA 8,78	GLOBAL 6,50	MÍNIMA 2,55 MÀXIMA 8,78	GLOBAL 6,70	MÍNIMA 3,00 MÀXIMA 8,89	GLOBAL 6,88		
Mitjana GLOBAL de la CATEGORIA			6,69					

Cat_6. Avaluació dels aprenentatges (ítems 12 i 13)

Inclou els següents aspectes:

- Coherència de les demandes de treball en relació amb els crèdits de l'assignatura i del treball desenvolupat.
- Adequació dels criteris i dels procediments d'avaluació previstos a la naturalesa i al desenvolupament de la matèria

Cat_7. Satisfacció global (ítem 16)

Valoració global amb la qualitat de l'actuació docent del professorat

12. El volum de feina exigida és proporcional als crèdits de l'assignatura			13. El tipus d'avaluació previst (criteris i procediments) s'adequa a l'assignatura			16. En general, estic satisfet/a amb la qualitat del treball desenvolupat pel/per la professor/professora		
Intervals de les mitjanes	freqüència	percentatge	freqüència	percentatge	freqüència	percentatge		
(0 - 2,5)	0	0,00%	0	0,00%	0	0,00%		
(2,5 - 5)	4	22,22%	4	22,22%	4	22,22%		
(5 - 7,5)	13	72,22%	10	55,56%	7	38,89%		
(7,5 - 10)	1	5,56%	4	22,22%	7	38,89%		
Mitjana	MÍNIMA 3,42 MÀXIMA 7,80	GLOBAL 5,69	MÍNIMA 3,11 MÀXIMA 8,31	GLOBAL 6,07	MÍNIMA 2,90 MÀXIMA 8,47	GLOBAL 6,51		
Mitjana GLOBAL de la CATEGORIA			5,88			6,51		



INFORME AGREGAT DE DEPARTAMENT

Fisiologia (Biologia)

El professorat adscrit al Departament de Fisiologia (Biologia) ha impartit docència, el 2n semestre del curs 2008-2009, en els ensenyaments de: Biologia, Ciències Ambientals i Bioquímica. Aquest professorat va estar seleccionat prèviament en la planificació tramesa a la IAP.

L'enquesta s'ha realitzat a 15 grups classe i s'han recollit 449 respostes sobre un potencial de 872 respostes possibles (equivalents a la suma total dels estudiants matriculats en el conjunt dels grups participants), cosa que representa un 51,49 % de resposta vàlida.

S'han elaborat informes corresponents a l'actuació docent de 13 professors i professores, que han impartit 4 assignatures diferents. Quan el nombre de respostes rebudes ha estat inferior a 10, s'ha procedit a elaborar l'informe corresponent si es donaven simultàniament les condicions següents: que el nombre de matriculats sigui igual o superior a 5 i el nombre de respostes sigui igual o superior a 4; que la participació sigui igual o més gran al 30% dels estudiants matriculats i que l'error mostrat se situï al voltant del valor 0,30.

Descripció de l'informe

L'informe s'estructura en els apartats següents:

1. **Síntesi dels principals resultats.**
2. **Informe agregat del departament.** Similar al que presenta cadascun dels professors; inclou l'anàlisi descriptiva de les dades identificadores de l'alumnat participant, la taula d'estadístics descriptius, la taula de freqüències de les respostes, el gràfic de mitjanes i la distribució per intervals de les puntuacions mitjanes del professorat participant.
3. **Agrupació dels ítems per categories.** En aquest cas, els 16 ítems de l'enquesta s'han agrupat en 7 categories segons la definició especificada en el manual d'avaluació. L'agrupació ha estat la següent:
 - ▶ Saber - domini de la matèria (ítems 3 i 4)
 - ▶ Organització i planificació de l'actuació docent (ítems 1, 2 i 6)
 - ▶ L'exposició docent (ítems 5 i 9)
 - ▶ Metodologia i ús dels recursos en el procés d'ensenyament - aprenentatge (ítems 7, 8 i 10)
 - ▶ Actituds del professorat en la interacció amb els estudiants, tant en el context de grup classe com en l'atenció individualitzada (ítems 11, 14 i 15)
 - ▶ Avaluació dels aprenentatges (ítems 12 i 13)
 - ▶ Satisfacció global (ítem 16)

Es presenta, sobre cada categoria, la distribució de mitjanes en els intervals següents: (0 - 2,5), (2,5 - 5), (5 - 7,5) i (7,5 - 10), així com la mitjana màxima, la mitjana mínima i la mitjana global de la categoria.

1. Síntesi dels principals resultats

Caracterització de la mostra

Del total d'alumnat que ha participat en l'enquesta, un 71 % han estat dones. La mitjana d'edat se situa en els 21 anys; l'edat mínima és 17 anys i la màxima 49. Pel que fa a la situació laboral, un 37,64 % manifesta que treballa i un 10,65 % d'aquests ho fa en una jornada de més de 25 hores.

Respecte al tipus d'assignatura, un 88,64 % dels estudiants les ha cursat com a obligatòries i un 9,13 % les ha triat com a optatives. Tanmateix, s'han matriculat per primera vegada el 78,62 % dels estudiants i un 19,15 % ho ha fet dues o més vegades en la mateixa assignatura.

El 65,48 % dels estudiants afirma que ha assistit a classe molt sovint. Pel que fa a l'interès per l'assignatura, un 20,49 % manifesta que té un interès molt alt. Finalment, un 15,59 % considera que ha aprofundit molt en el contingut d'aquesta.

Valoració dels ítems

En una escala de valoració d'entre 0 i 10 (totalment en desacord - totalment d'acord), l'ítem que s'ha valorat millor ha estat l'ítem 4: "Mostra un coneixement adequat de la matèria" amb una mitjana de 7,35. Per contra, l'ítem amb la valoració més baixa ha estat l'ítem 9: "La seva manera d'explicar aconsegueix motivar l'alumnat" amb una mitjana de 5,67.

L'ítem de satisfacció global ("En general, estic satisfet/a amb la qualitat del treball desenvolupat per/per la professor/a") presenta una mitjana de 6,45 amb una desviació de $\pm 2,54$ en el total de la mostra del departament.

Taula resum de l'agrupació de les preguntes per categories i gràfic de mitjanes

Cat_1. Saber-domini de la matèria (ítems 3 i 4)	7,04
Cat_2. Organització i planificació de l'acte docent (ítems 1, 2 i 6)	6,75
Cat_3. L'exposició docent (ítems. 5 i 9)	6,04
Cat_4. Metodologia i ús de recursos ... (ítems 7, 8 i 10)	6,44
Cat_5. Actituds en la interacció amb els estudiants ... (ítems 11, 14 i 15)	6,65
Cat_6. Avaluació (ítems. 12 i 13)	6,57
Cat_7. Satisfacció global (ítems. 16)	6,45

Gràfic de les mitjanes globals de cada categoria

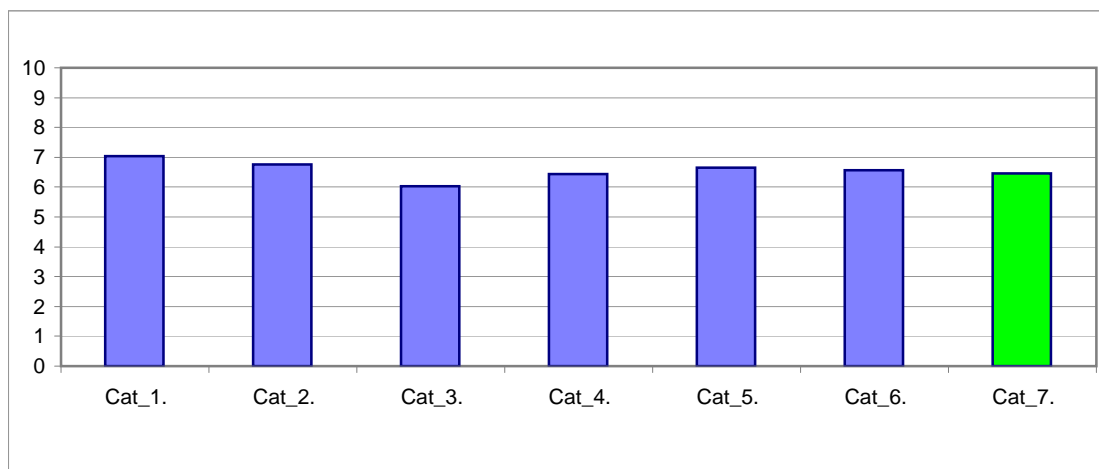

Taula de freqüències de les respostes (%)

		Escala de valoració										Mitjana	Desviació	
		← Totalment en desacord → Totalment d'acord →												
		0	1	2	3	4	5	6	7	8	9			10
1	A l'inici del curs ha explicat amb claredat els objectius, el programa de l'assignatura i els criteris d'avaluació	n 4	1	11	8	19	43	53	89	113	72	34	7,09	1,97
	%	0,9	0,2	2,4	1,8	4,2	9,6	11,8	19,8	25,2	16,0	7,6		
2	Planifica adequadament el desenvolupament de l'assignatura (sessions, activitats, ritme)	n 6	13	16	22	25	42	67	98	82	54	24	6,44	2,29
	%	1,3	2,9	3,6	4,9	5,6	9,4	14,9	21,8	18,3	12,0	5,3		
3	Presenta una visió ampla de l'assignatura	n 3	14	9	22	19	50	57	84	87	64	39	6,73	2,28
	%	0,7	3,1	2,0	4,9	4,2	11,1	12,7	18,7	19,4	14,3	8,7		
4	Mostra un coneixement adequat de la matèria	n 5	6	4	11	19	35	41	75	92	109	50	7,35	2,12
	%	1,1	1,3	0,9	2,4	4,2	7,8	9,1	16,7	20,5	24,3	11,1		
5	Transmet amb claredat els continguts de l'assignatura	n 11	18	17	25	24	46	53	70	86	58	39	6,40	2,58
	%	2,4	4,0	3,8	5,6	5,3	10,2	11,8	15,6	19,2	12,9	8,7		
6	Mostra una actitud flexible introduint canvis raonables en el pla del curs, quan és necessari	n 3	7	20	18	23	45	59	80	86	71	33	6,72	2,26
	%	0,7	1,6	4,5	4,0	5,1	10,0	13,1	17,8	19,2	15,8	7,3		
7	La metodologia desenvolupada en l'assignatura ha estat adequada	n 10	14	13	24	40	48	68	66	80	58	26	6,27	2,43
	%	2,2	3,1	2,9	5,3	8,9	10,7	15,1	14,7	17,8	12,9	5,8		
8	El material d'estudi i de consulta proposat (bibliografia/documents/recursos didàctics, etc.) ha estat útil per a l'aprenentatge de l'assignatura	n 3	13	13	18	25	38	58	95	84	59	43	6,75	2,29
	%	0,7	2,9	2,9	4,0	5,6	8,5	12,9	21,2	18,7	13,1	9,6		
9	La seva manera d'explicar aconsegueix motivar l'alumnat	n 30	25	20	33	32	46	55	72	60	48	28	5,67	2,85
	%	6,7	5,6	4,5	7,3	7,1	10,2	12,2	16,0	13,4	10,7	6,2		
10	El tipus de treball realitzat (lectures, exercicis, estudis, pràctiques ...) ha contribuït a un bon aprenentatge de l'assignatura	n 8	13	17	25	30	52	70	79	73	51	30	6,29	2,39
	%	1,8	2,9	3,8	5,6	6,7	11,6	15,6	17,6	16,3	11,4	6,7		
11	Fomenta, facilita i crea un bon clima de treball i participació a classe	n 14	12	18	25	28	44	65	67	74	65	37	6,37	2,57
	%	3,1	2,7	4,0	5,6	6,2	9,8	14,5	14,9	16,5	14,5	8,2		
12	El volum de feina exigida és proporcional als crèdits de l'assignatura	n 22	10	20	18	30	57	52	76	88	44	31	6,17	2,59
	%	4,9	2,2	4,5	4,0	6,7	12,7	11,6	16,9	19,6	9,8	6,9		
13	El tipus d'avaluació previst (criteris i procediments) s'adequa a l'assignatura	n 12	6	9	10	13	46	51	84	102	69	46	6,98	2,28
	%	2,7	1,3	2,0	2,2	2,9	10,2	11,4	18,7	22,7	15,4	10,2		
14	Manté un bon clima de comunicació i relació amb els estudiants	n 9	13	19	17	22	45	50	72	82	71	49	6,69	2,52
	%	2,0	2,9	4,2	3,8	4,9	10,0	11,1	16,0	18,3	15,8	10,9		
15	Mostra interès perquè els alumnes aprenguin	n 8	8	18	16	22	36	48	76	92	71	52	6,88	2,42
	%	1,8	1,8	4,0	3,6	4,9	8,0	10,7	16,9	20,5	15,8	11,6		
16	En general, estic satisfet/a amb la qualitat del treball desenvolupat pel/per la professor/a	n 14	9	23	19	30	42	44	84	92	55	37	6,45	2,54
	%	3,1	2,0	5,1	4,2	6,7	9,4	9,8	18,7	20,5	12,2	8,2		

Gràfic de mitjanes: mitjana del departament i mitjana mínima i màxima del professorat participant en l'enquesta

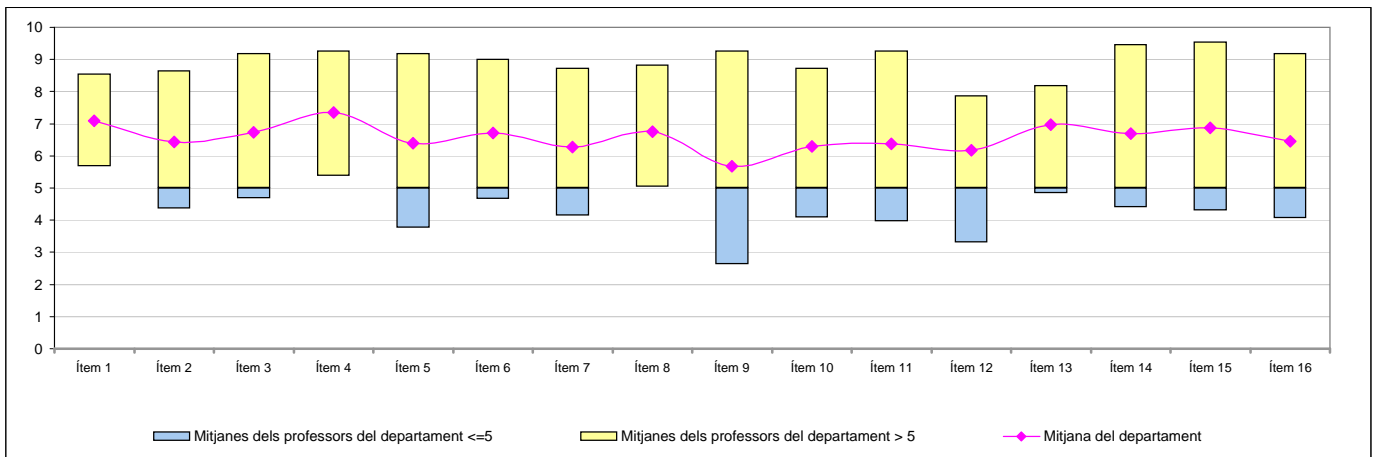

Distribució per intervals de les puntuacions mitjanes del professorat del departament participant en l'enquesta

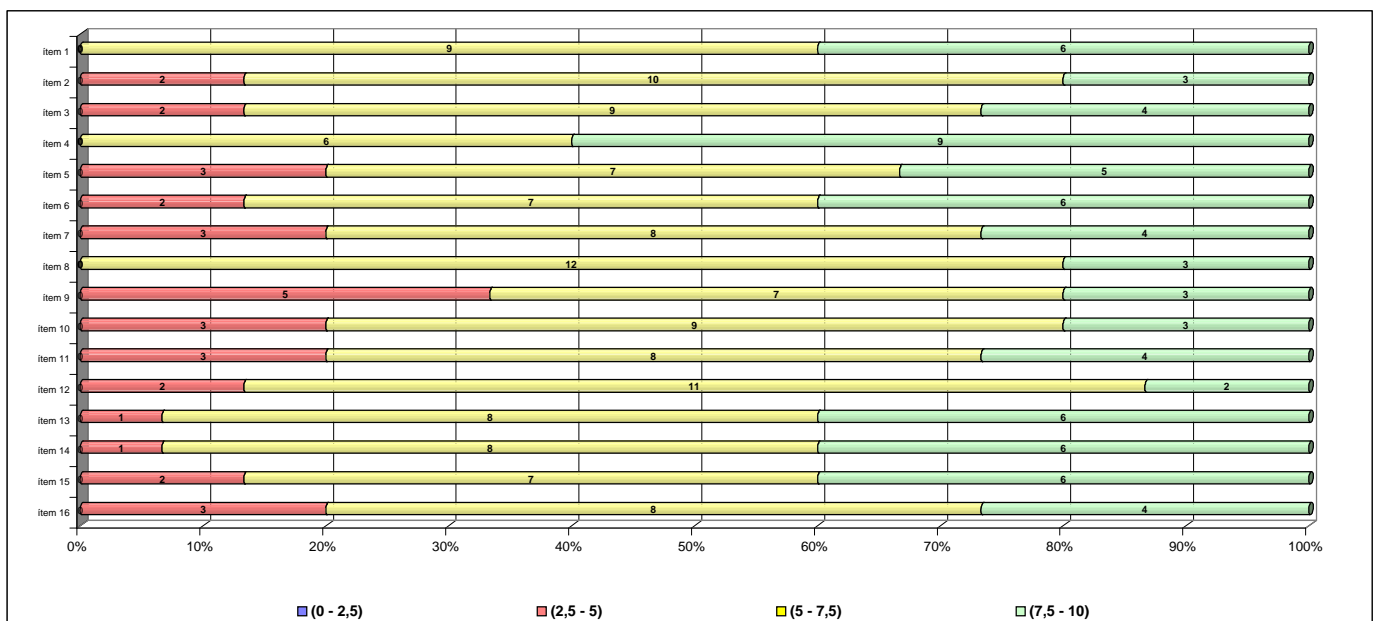

Agrupació dels ítems per categories

DEPT:	Fisiologia (Biologia)
-------	------------------------------

Cat_1. Saber-domini de la matèria (ítems 3 i 4)

Inclou el grau de confiança que té l'alumnat respecte del domini de la matèria que té el professor i dels coneixements que transmet a l'hora de donar una visió àmplia de la matèria.

Interval de les mitjanes	3. Presenta una visió àmplia de l'assignatura		4. Mostra un coneixement adequat de la matèria	
	freqüència	percentatge	freqüència	percentatge
(0 - 2,5)	0	0,00%	0	0,00%
(2,5 - 5)	2	13,33%	0	0,00%
(5 - 7,5)	9	60,00%	6	40,00%
(7,5 - 10)	4	26,67%	9	60,00%
Mitjana	MÍNIMA 4,68 MÀXIMA 9,18	GLOBAL 6,73	MÍNIMA 5,39 MÀXIMA 9,27	GLOBAL 7,35
Mitjana GLOBAL de la CATEGORIA			7,04	

Cat_2. Organització i planificació de l'actuació docent (ítems 1, 2 i 6)

Aquesta dimensió no avalua el Pla docent en si mateix (instrument a disposició de la comunitat universitària) sinó el que se'n deriva de l'aplicació a través de:

- La comunicació a l'alumnat, a l'inici del curs, del marc de referència del professor en relació amb els objectius, els criteris de l'organització i la seqüència de la matèria i el que s'espera de l'alumne i com serà avaluat.

- La capacitat de planificar adequadament el desenvolupament de l'assignatura i incloure-hi com a actitud important la flexibilitat o capacitat d'introduir canvis en el pla de curs inicial, de manera que es respecti el que és substancial a la matèria, segons la conjuntura del grup o altres situacions no previstes.

Interval de les mitjanes	1. A l'inici del curs ha explicat amb claredat els objectius, el programa de l'assignatura i els criteris d'avaluació		2. Planifica adequadament el desenvolupament de l'assignatura (sessions, activitats, ritme)		6. Mostra una actitud flexible introduint canvis raonables en el pla del curs, quan és necessari	
	freqüència	percentatge	freqüència	percentatge	freqüència	percentatge
(0 - 2,5)	0	0,00%	0	0,00%	0	0,00%
(2,5 - 5)	0	0,00%	2	13,33%	2	13,33%
(5 - 7,5)	9	60,00%	10	66,67%	7	46,67%
(7,5 - 10)	6	40,00%	3	20,00%	6	40,00%
Mitjana	MÍNIMA 5,67 MÀXIMA 8,55	GLOBAL 7,09	MÍNIMA 4,36 MÀXIMA 8,64	GLOBAL 6,44	MÍNIMA 4,66 MÀXIMA 9,00	GLOBAL 6,72
Mitjana GLOBAL de la CATEGORIA			6,75			

Cat_3. L'exposició docent (ítems 5 i 9)

Inclou dos aspectes implícits en l'acte docent:

- La claredat de l'exposició, amb independència de la metodologia o del format de classe considerat (magistral, pràctiques, etc.)

- La motivació de l'alumnat o la capacitat de transmetre, a través de l'exposició docent, l'interès per l'assignatura.

Interval de les mitjanes	5. Transmet amb claredat els continguts de l'assignatura		9. La seva manera d'explicar aconsegueix motivar l'alumnat	
	freqüència	percentatge	freqüència	percentatge
(0 - 2,5)	0	0,00%	0	0,00%
(2,5 - 5)	3	20,00%	5	33,33%
(5 - 7,5)	7	46,67%	7	46,67%
(7,5 - 10)	5	33,33%	3	20,00%
Mitjana	MÍNIMA 3,76 MÀXIMA 9,18	GLOBAL 6,40	MÍNIMA 2,64 MÀXIMA 9,27	GLOBAL 5,67
Mitjana GLOBAL de la CATEGORIA			6,04	

Cat_4. Metodologia i ús de recursos en el procés d'ensenyament-aprenentatge (ítems 7, 8 i 10)

Suposa avaluar l'actuació del professor en relació amb:

- L'adequació de la metodologia o de les estratègies d'aprenentatge en el context de la classe o de la situació docent
- La capacitat d'orientar adequadament l'estudiant per desenvolupar les feines mitjançant diferents activitats i treballs
- La qualitat del material d'estudi i dels recursos aportats

7. La metodologia desenvolupada en l'assignatura ha estat adequada			8. El material d'estudi i de consulta proposat (bibliografia, documents, recursos didàctics, etc.) ha estat útil per a l'aprenentatge de l'assignatura			10. El tipus de treball realitzat (lectures, exercicis, estudis, pràctiques, etc.) ha contribuït a un bon aprenentatge de l'assignatura		
Intervals de les mitjanes	freqüència	percentatge	freqüència	percentatge	freqüència	percentatge		
(0 - 2,5)	0	0,00%	0	0,00%	0	0,00%		
(2,5 - 5)	3	20,00%	0	0,00%	3	20,00%		
(5 - 7,5)	8	53,33%	12	80,00%	9	60,00%		
(7,5 - 10)	4	26,67%	3	20,00%	3	20,00%		
Mitjana	MÍNIMA 4,15 MÀXIMA 8,73	GLOBAL 6,27	MÍNIMA 5,03 MÀXIMA 8,82	GLOBAL 6,75	MÍNIMA 4,09 MÀXIMA 8,73	GLOBAL 6,29		
Mitjana GLOBAL de la CATEGORIA			6,44					

Cat_5. Actituds del professorat en la interacció amb els estudiants, tant en el context de grup classe com en l'atenció individualitzada (ítems 11, 14 i 15)

Inclou els següents aspectes:

- Actitud de respecte i de receptivitat vers l'alumnat
- Implicació personal amb el progrés dels estudiants en el procés d'aprenentatge
- Capacitat de promoure un clima de classe participatiu

11. Fomenta, facilita i crea un bon clima de treball i participació a classe			14. Manté un bon clima de comunicació i relació amb els estudiants			15. Mostra interès perquè els alumnes aprenguin		
Intervals de les mitjanes	freqüència	percentatge	freqüència	percentatge	freqüència	percentatge		
(0 - 2,5)	0	0,00%	0	0,00%	0	0,00%		
(2,5 - 5)	3	20,00%	1	6,67%	2	13,33%		
(5 - 7,5)	8	53,33%	8	53,33%	7	46,67%		
(7,5 - 10)	4	26,67%	6	40,00%	6	40,00%		
Mitjana	MÍNIMA 3,97 MÀXIMA 9,27	GLOBAL 6,37	MÍNIMA 4,39 MÀXIMA 9,45	GLOBAL 6,69	MÍNIMA 4,31 MÀXIMA 9,55	GLOBAL 6,88		
Mitjana GLOBAL de la CATEGORIA			6,65					

Cat_6. Avaluació dels aprenentatges (ítems 12 i 13)

Inclou els següents aspectes:

- Coherència de les demandes de treball en relació amb els crèdits de l'assignatura i del treball desenvolupat.
- Adequació dels criteris i dels procediments d'avaluació previstos a la naturalesa i al desenvolupament de la matèria

Cat_7. Satisfacció global (ítem 16)

Valoració global amb la qualitat de l'actuació docent del professorat

12. El volum de feina exigida és proporcional als crèdits de l'assignatura			13. El tipus d'avaluació previst (criteris i procediments) s'adequa a l'assignatura			16. En general, estic satisfet/a amb la qualitat del treball desenvolupat pel/per la professor/professora		
Intervals de les mitjanes	freqüència	percentatge	freqüència	percentatge	freqüència	percentatge		
(0 - 2,5)	0	0,00%	0	0,00%	0	0,00%		
(2,5 - 5)	2	13,33%	1	6,67%	3	20,00%		
(5 - 7,5)	11	73,33%	8	53,33%	8	53,33%		
(7,5 - 10)	2	13,33%	6	40,00%	4	26,67%		
Mitjana	MÍNIMA 3,30 MÀXIMA 7,88	GLOBAL 6,17	MÍNIMA 4,85 MÀXIMA 8,18	GLOBAL 6,98	MÍNIMA 4,06 MÀXIMA 9,18	GLOBAL 6,45		
Mitjana GLOBAL de la CATEGORIA			6,57			6,45		