

# MATRÍCULA NOU ACCÉS ALS MÀSTERS UNIVERSITARIS OFERTS PER LA UB - CURS 2013-14

## Màsters Facultat de Medicina

### Medicina Translacional

Matrícules efectuades a la UB fins el 20/2/2014

|   |           |         |   |
|---|-----------|---------|---|
| <b>Places ofertes:</b>                            | <b>40</b> |         |   |
| <b>Alumnes matriculats:</b>                       | <b>26</b> | 65,00%  | respecte el nombre de places                  |
|   |           | 66,67%  | respecte alumnes preinscrits (peq040f)        |
| <b>DEMADA TOTAL:</b>                              |           |         |   |
| <b>Total alumnes preinscrits:</b>                 | <b>39</b> | 97,50%  | respecte el nombre de places (peq040a)        |
| Dels quals s'han matriculat                       | 26        | 100,00% | taxa matriculació amb preinscripció (peq040k) |
| Matriculats sense preinscripció prèvia            | 0         | 0,00%   |   |
| <b>Total sol·licituds alumnes automatrícules:</b> | <b>26</b> | 100,00% | respecte el nombre de matriculats             |
| Dels quals han finalitzat automatrícula           | 26        |         |   |
| Tutoritzades                                      | 26        |         |   |
| <b>Estudiants amb nacionalitat estrangera</b>     | <b>4</b>  | 15,38%  | respecte als alumnes matriculats (peq080d)    |

### 1. Dades personals dels alumnes matriculats a la UB

#### 1.1. Sexe

|       |           |        |
|-------|-----------|--------|
| Dones | 18        | 69,23% |
| Homes | 8         | 30,77% |
|       | <u>26</u> |        |

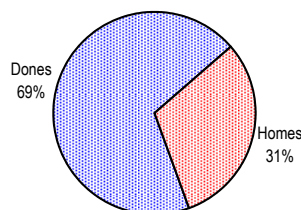

#### 1.2. Edat

|                    |           |        |
|--------------------|-----------|--------|
| Menys de 21 anys   | 0         | 0,00%  |
| Entre 21 i 25 anys | 22        | 84,62% |
| Entre 26 i 30 anys | 2         | 7,69%  |
| Entre 31 i 40 anys | 2         | 7,69%  |
| Entre 41 i 50 anys | 0         | 0,00%  |
| Entre 51 i 64 anys | 0         | 0,00%  |
| 65 o més anys      | 0         | 0,00%  |
| No consta          | 0         | 0,00%  |
|                    | <u>26</u> |        |

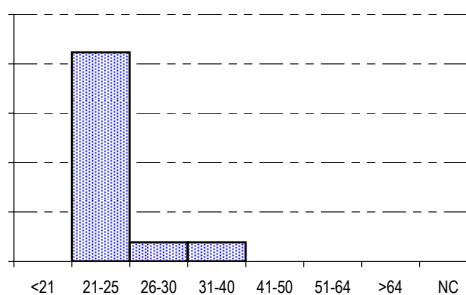

#### 1.3. Nacionalitat alumnes estrangers:

|                                     |          |        |
|-------------------------------------|----------|--------|
| Altres països i Territoris d'Europa | 1        | 25,00% |
| Àfrica del Nord                     | 1        | 25,00% |
| Amèrica Central i del Sud           | 1        | 25,00% |
| Altres Països i Territoris d'Àsia   | 1        | 25,00% |
|                                     | <u>4</u> | 15,38% |

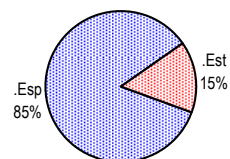

# MATRÍCULA NOU ACCÉS ALS MÀSTERS UNIVERSITARIS OFERTS PER LA UB - CURS 2013-14

## Màsters Facultat de Medicina

### Medicina Translacional

#### 2. Dades acadèmiques dels alumnes matriculats a la UB

##### 2.1. Crèdits matriculats

|  |          |         |  |
|--|----------|---------|--|
| Total crèdits matriculats:               | 1.497,00 |         |  |
| mitjana per alumne:                      | 57,58    |         |  |
| Alumnes que matriculen 20 crèdits o més: | 26       | 100,00% |  |

##### 2.2. Crèdits ordinaris matriculats

|                            |          |
|----------------------------|----------|
| Total crèdits matriculats: | 1.497,00 |
| mitjana per alumne:        | 57,58    |

Alumnes que necessiten realitzar crèdits d'anivellament: 0

##### 2.3. Accés a l'ensenyament

| Grau   |    |        | Mat. Ordinària |         | Adapt. EEES |   |
|--|----|--------|----------------|---------|-------------|---|
|  | 19 | 73,08% | 19             | 100,00% | -           | - |
| 180 crèdits                                    | -  | -      | -              | -       | -           | - |
| Diplomat/da                                    | 1  | 3,85%  | 1              | 100,00% | -           | - |
| Dipomat/da Escoles Univ.                       | -  | -      | -              | -       | -           | - |
| Enginyer/a tècnic/a                            | -  | -      | -              | -       | -           | - |
| Arquitecte/a tècnic/a                          | -  | -      | -              | -       | -           | - |
| Llicenciat/da                                  | 5  | 19,23% | 5              | 100,00% | -           | - |
| Enginyer/a                                     | -  | -      | -              | -       | -           | - |
| Arquitecte/a                                   | -  | -      | -              | -       | -           | - |
| Titulat/ada Sup. (Fac i ETS)                   | -  | -      | -              | -       | -           | - |
| Estudis doctorat RD 778/1998                   | -  | -      | -              | -       | -           | - |
| T. estranger homologat                         | -  | -      | -              | -       | -           | - |
| Titulats a universitats privades o estrangeres | -  | -      | -              | -       | -           | - |
| T. estranger no homologat                      | 1  | 3,85%  | 1              | 100,00% | -           | - |
|  | 26 |        | 26             | 100,00% | -           | - |

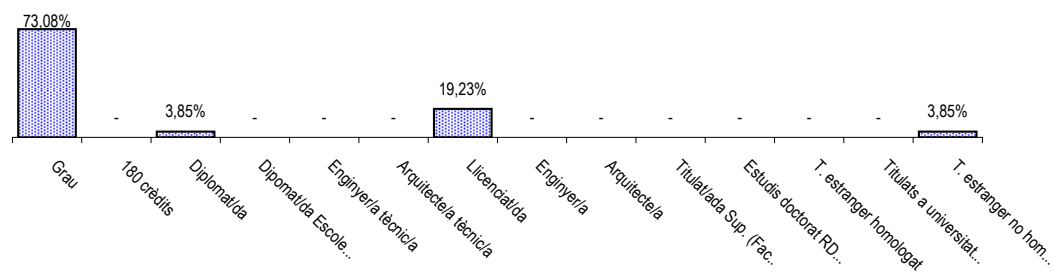

# MATRÍCULA NOU ACCÉS ALS MÀSTERS UNIVERSITARIS OFERTS PER LA UB - CURS 2013-14

## Màsters Facultat de Medicina

### Medicina Translacional

#### 2.4. Lloc de realització de la titulació d'accés

|   |    |         |
|---|----|---------|
| UNIVERSITAT DE BARCELONA.....                     | 19 | 73,08%  |
| UNIVERSITATS CATALANES.....                       | 4  | 15,38%  |
| Universitat Autònoma de Barcelona                 | 1  | 25,00%  |
| Universitat de Girona                             | 1  | 25,00%  |
| Universitat de Lleida                             | 1  | 25,00%  |
| Universitat Rovira i Virgili                      | 1  | 25,00%  |
| UNIVERSITATS DE LA RESTA D'ESPANYA.....           | 1  | 3,85%   |
| Universitat de les Illes Balears                  | 1  | 100,00% |
| UNIVERSITATS I ALTRES CENTRES DE L'ESTRANGER..... | 2  | 7,69%   |
| Altres.....                                       | 0  | 0,00%   |
| No consta.....                                    | 0  | 0,00%   |

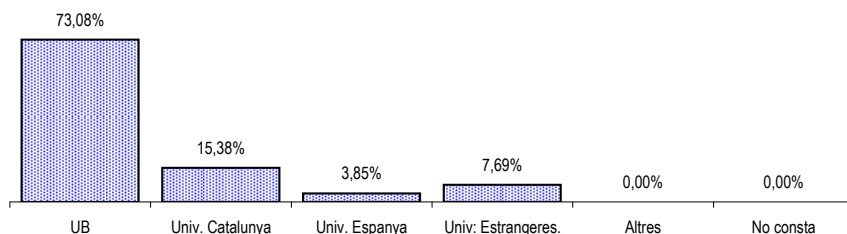

#### 2.5. Titulació d'accés

|                             | Total |        | Tipus titulació segons via d'accés |             |        |
|-----------------------------|-------|--------|------------------------------------|-------------|--------|
|                             |       |        | Dipl. o eq.                        | Llic. o eq. | Altres |
| Altres                      | 4     | 15,38% | -                                  | -           | 4      |
| Biologia                    | 7     | 26,92% | -                                  | 3           | 4      |
| Bioquímica                  | 3     | 11,54% | -                                  | -           | 3      |
| Biotecnologia               | 5     | 19,23% | -                                  | -           | 5      |
| Farmàcia                    | 1     | 3,85%  | -                                  | -           | 1      |
| Medicina                    | 2     | 7,69%  | -                                  | 2           | -      |
| No Consta                   | 3     | 11,54% | -                                  | -           | 3      |
| Nutrició Humana i Dietètica | 1     | 3,85%  | 1                                  | -           | -      |